

desde 1840
abreu®

Do Dubai para o Mundo



175
ANOS

1840 | 2015



**SEGURANÇA E
COMPETÊNCIA**

A Agência em que os
portugueses mais confiam
para viajar.



**ESCOLHA
DO CONSUMIDOR**

A Agência de Viagens
escolhida pelos portugueses.

2015

www.abreu.pt

Quem ama protege

€ 30
por pessoa



Proteja-se a si e à sua família.

Para além do seguro que incluímos no seu pacote de viagens, damos-lhe agora a oportunidade de usufruir de uma maior cobertura e segurança para si e para os seus.

Peça já o cartão
que o levará
a um MUNDO
de VANTAGENS



Simple | Gratuito | Cómodo | Prático | Próximo | Dinâmico | Flexível

 www.abreu.pt

Encontre-nos em:     

 viajante-abreu.com

Esteja sempre a par das últimas novidades e promoções.

 [Subscreva a nossa newsletter](#)

desde 1840
abreu®

175
AN  S
1840 | 2015

... a construir memórias
... a abraçar culturas
... a partilhar histórias
... a conhecer o mundo
... **A SERVIR SEMPRE
PARA SERVIR MELHOR**

OVERNIGHT em Lisboa

Comboio + Hotel



COMBOIOS DE PORTUGAL

Ligação em comboio Alfa Pendular ou Intercidades Porto ou Faro > Lisboa > Porto ou Faro + Hotel

O preço apresentado inclui: Intercidades 2ª classe (Ida e Volta) + 1 noite | APA | Hotel Tryp Oriente + Seguro
Para outros locais de partida, outros hotéis, tipologias de quarto ou classes de serviço CP, por favor consulte-nos.
Sujeito a disponibilidade.

€ **96**
por pessoa em duplo

ESTACIONAMENTO nos Aeroportos

Mais tempo | Maior comodidade

Aeroportos de Lisboa, Porto e Faro

Lisboa: Aeroporto Park | ANA; **Porto:** ParkeVoa | LowCost Parking | ANA; **Faro:** ANA.
Preço válido para o estacionamento Low Cost da ANA nos aeroportos em referência. Shuttle gratuito de e para o aeroporto.
Possibilidade de serviço Valet mediante pagamento de taxa adicional. Por favor, consulte-nos.

Desde

€ **5**
por dia



Hello Tomorrow **Emirates**

Arquitectos precisam-se para um projecto à beira-mar no Dubai

Aproveite o tempo com a família na tranquilidade dos resorts de praia.



emirates.pt

Generosa franquia de bagagem • Cozinha Gourmet

A nossa seleção de hotéis no Dubai



Towers Rotana Hotel ★★★★★

Localização: no coração da cidade do Dubai, em Sheikh Zayed Road, junto à torre Burj Khalifa e a 20 minutos da praia de Jumeirah.

Quartos: dispõem de TV, minibar, máquina de café e chá, secador de cabelo e cofre.

Características gerais: dispõe de restaurantes, bares, salas de conferências, centro de fitness, piscina exterior aquecida com jacuzzi.

www.rotana.com



Crowne Plaza Sheikh Zayed

★★★★★

Localização: situado na Sheikh Zayed Road, junto à torre Burj Khalifa e a 20 minutos da praia de Jumeirah.

Quartos: dispõem de ar condicionado, TV satélite, Wi-fi, telefone, minibar e secador de cabelo.

Características gerais: dispõe de 13 restaurantes, piscina exterior e centro de fitness.

www.ihg.com/crowneplaza



Millennium Plaza Hotel Dubai ★★★★★

Localização: situado na Sheikh Zayed Road, junto à torre Burj Khalifa e a 20 minutos da praia de Jumeirah.

Quartos: dispõem de ar condicionado, TV, Wi-fi, telefone, cofre e secador de cabelo.

Características gerais: dispõe de 4 restaurantes, 1 piscina exterior, SPA e ginásio.

www.millenniumhotels.ae

Media Rotana ★★★★★

Localização: situado perto do Dubai Media City e da Dubai Internet City.

Quartos: dispõem de ar condicionado, TV satélite, Wi-fi, telefone, cofre e minibar.

Características gerais: dispõe de 3 restaurantes, bar, piscina, jacuzzi, sauna, ginásio e kids club.

www.rotana.com



Hilton Dubai Jumeirah ★★★★★

Localização: situado na famosa "The Walk", em frente à praia, repleta de lojas, restaurantes e cultura árabe contemporânea.

Quartos: dispõem de quartos com vista para o Golfo Pérsico ou para a promenade "The Walk". Todos os quartos dispõem de ar condicionado, TV, acesso à internet, máquina de café e chá cofre e varanda.

Características gerais: dispõe de restaurantes, bares, piscina, sala de reuniões e SPA.



Sheraton Jumeirah Beach Resort ★★★★★

Localização: situado sobre a praia de Jumeirah, a 20 minutos do centro da cidade.

Quartos: dispõem de ar condicionado, TV, telefone, cofre, secador de cabelo e minibar.

Características gerais: dispõe de 5 restaurantes, bares, piscina, golfe, tênis, ginásio, sauna, massagens e sala de conferências.

www.sheratonjumeirahbeach.com



Atlantis, The Palm ★★★★★

Localização: situado na famosa ilha artificial The Palm, em frente à praia de Jumeirah.

Quartos: dispõem de ar condicionado, TV, telefone, cofre, minibar e internet de alta velocidade.

Características gerais: dispõe de 17 restaurantes, bares, piscinas, atividades recreativas (Aquaventure, Shark Lagoon, Dolphin Bay), tênis, SPA, centro de fitness, área comercial, sala de reuniões e kids club).

www.atlantisthepalm.com





Enriqueça as suas férias no Dubai:

Visita de cidade (meio dia)

Um perfeito contraste entre o antigo e o moderno. Após uma pequena passagem pelo Creek chegamos à parte antiga da cidade, outrora cidade de mercadores. Visita ao Museu na fortaleza Al Fahidi. Passagem pelo mercado de especiarias e pelo maior mercado do ouro do mundo. Continuação para Jumeirah. Paragem em frente ao famoso Burj Al Arab para poder fotografar o único hotel 7 estrelas do mundo. O tour termina por fim no Dubai Mall (maior shopping do mundo) com tempo livre para compras e fotografar a maior torre do mundo - Burj Khalifa (vista somente do exterior). Inclui transporte desde/para o hotel.

Preço por pessoa (mínimo 2 pessoas): € 41

Subida ao Burj Khalifa (124 andar)

Preço por pessoa: € 70

Desert Safari com jantar incluído

Irá desfrutar da excitação de ser conduzido por entre dunas de diferentes cores e alturas, passará por oásis naturais, camelos e um espetacular cenário. Paragem para admirar o magnífico pôr-do-sol das arábias repleto de serenidade e beleza eterna do deserto. Por fim, chegará a um campo de luxo de beduínos onde, neste ambiente tradicional das arábias poderá passear em camelo, fumar uma tradicional Shisha (cachimbo de água) ou simplesmente surfar na areia. Após o jantar e porque esta visita não poderia terminar melhor, assista à famosa Dança do Ventre. Uma experiência que guardará para sempre na sua memória (inclui transporte desde/para o hotel).

Preço por pessoa (mínimo 2 pessoas): € 65

Visita a Abu Dhabi (dia inteiro)

Dia dedicado a explorar a "Manhattan do Médio Oriente". Abu Dhabi fica somente a 2 horas do Dubai e aqui poderá ver o maior porto do mundo - Jebel Ali, a ex-residência do Sheikh Zayed, e a famosa 3ª maior mesquita do mundo, a Mesquita de Sheikh Zayed. Continuando pela ponte Al Maqta

passará pela área mais rica de Abu Dhabi onde se localizam os Ministérios. Continuação pela estrada Corniche com paragem para fotos no Emirates Palace Hotel. O tour continua pela zona Al Bateen onde se localizam os palácios da família Real. Após o almoço tempo livre para compras no Marina Mall, um dos maiores centros comerciais jamais construídos (inclui transporte desde/para o hotel).

Preço por pessoa (mínimo 2 pessoas): € 105

Dhow cruise com jantar incluído

Transporte para o cais para embarque num Dhow para passear pelo creek. A bordo desta embarcação tradicional prove uma seleção de comida árabe e bebidas leves (inclui transporte desde/para o hotel).

Preço por pessoa (mínimo 2 pessoas): € 47

Atlantis Aquaventure Waterpark (dia inteiro)

Garantia tanto de adrenalina nos "slides" e aproximação aos tubarões e raias, como de descontração e relaxamento nas piscinas ou praia. Emoções fortes ou relaxamento, tudo é garantido no Aquaventure Waterpark.

Preço por pessoa: € 85

Ferrari World - Abu Dhabi (dia inteiro)

Parque de diversões onde poderá apreciar toda a história da Ferrari e seus lendários pilotos, andar nas incríveis montanhas-russas, fazer compras e ainda passear tranquilamente. O maior parque temático coberto do mundo apresenta uma série de passeios e atrações para criar a experiência inesquecível para todos os membros da família.

Preço por pessoa: € 80

Ski Dubai (dia inteiro)

O Ski Dubai é um dos maiores resorts interiores de Ski do mundo, com 22.500 m2 de área de patinagem interna. O Ski Dubai tem 5 pistas com dificuldades variadas, sendo a mais longa com 400m.

Preço por pessoa: € 65

Shopping Tour (dia inteiro)

Saída para um dia dedicado a compras. Visita aos principais centros comerciais como: Bur Juman, Al Ghurair e Deira City Center. A rua Al Fahidi, para compras de tudo que é eletrônico; o souk naif, para têxteis, o mercado do ouro, com belas peças artesanais.

Preço por pessoa (mínimo 6 pessoas): € 65

Passeio de Helicóptero

Veja o Dubai do céu.

O "Fun Ride" é um voo de 15 minutos, desde o Hotel Atlantis The Palm até Burj Khalifa e vice-versa.

Preço por pessoa (mínimo 2 pessoas): € 225

O "City Circuit" é um voo de 25 minutos, desde o Atlantis The Palm passando pelo creek, Hotel Burj Al Arab, a Ilha artificial mapa-mundo, Burj Khalifa, Port Rashid, Ski Dubai, Marina do Dubai terminando no Atlantis The Palm.

Preço por pessoa (mínimo 2 pessoas): € 350





Dubai ao seu Ritmo

ITINERÁRIO 8 DIAS DE VIAGEM

1º dia Lisboa > Dubai

Comparência no aeroporto três horas antes da partida. Assistência nas formalidades de embarque e partida com destino ao Dubai. Chegada e transporte para o hotel escolhido. Alojamento.

2º dia Dubai

Pequeno-almoço no hotel. Em hora a determinar, saída para visita da cidade. Um perfeito contraste entre o antigo e o moderno. Após uma pequena passagem pelo Creek chegamos à parte antiga da cidade, outrora cidade de mercadores. Visita ao Museu na fortaleza Al Fahidi (fechado às sextas-feiras). Daqui poderá ter uma ideia das várias atividades à beira rio. Passagem pelo mercado de especiarias e ao maior mercado do ouro do mundo (fechado às sextas-feiras). Continuação para Jumeirah. Paragem em frente ao famoso Burj Al Arab para poder fotografar o único hotel 7 estrelas

do mundo. O tour termina por fim no Dubai Mall (maior shopping do mundo) onde poderá ter um tempo livre para compras e fotografar a maior torre do mundo - Burj Khalifa (somente o exterior). Alojamento.

3º ao 7º dia Dubai

Dias inteiramente livres para desfrutar de um parque temático do tamanho de uma cidade ou uma cidade que mais parece um parque temático. Venha descobrir este oásis perdido nas Arábias.

8º dia Dubai > Lisboa

Pequeno-almoço no hotel. Em hora a combinar localmente, transporte ao aeroporto. Formalidades de embarque e partida com destino a Lisboa. Chegada.

Fim da viagem



PARTIDAS COM LUGARES GARANTIDOS

17 e 31 mai + 14 e 28 jun + 13 e 26 jul + 2, 17 e 30 ago + 6 e 27 set + 11 e 25 out

SERVIÇOS INCLUÍDOS

- Passagem aérea em classe turística da Emirates para os percursos Lisboa/Dubai/Lisboa;
- Taxas de aeroporto, segurança e combustível;
- Transfers de chegada e saída (de acordo com o mencionado no itinerário);
- 7 noites de estadia no hotel em regime de alojamento e pequeno-almoço;
- Meio-dia de visita com guia em português;
- Assistência no aeroporto no dia da partida;
- Taxas hoteleiras, de serviço e IVA;
- Seguro Multiviagens.





PARTIDAS COM CONFIRMAÇÃO IMEDIATA

17 e 31 mai + 14 e 28 jun + 13 e 26 jul + 2, 17 e 30 ago + 6 e 27 set + 11 e 25 out

SERVIÇOS INCLUÍDOS

- Passagem aérea em classe turística para o percurso Lisboa/Dubai/Lisboa;
- Taxas de aeroporto, segurança e combustível;
- Transporte aeroporto/hotel/aeroporto;
- 6 noites de estadia em quarto duplo;
- 6 pequenos-almoços;
- Safari em jipe nas dunas com jantar;
- Passeio em Dhow com jantar;
- 1 refeição;
- Visitas com guia local em idioma português ou espanhol;
- Entradas nos monumentos especificados no itinerário;
- Assistência no aeroporto no dia da partida;
- Taxas hoteleiras, de serviço e IVA;
- Seguro Multiviagens.

HOTÉIS PREVISTOS (OU SIMILARES)

Categoria 4*:

Hotel Towers Rotana

Categoria 5*:

Hotel Asiana Dubai ou Crowne Plaza Sheikh Zayed

Dubai, Um Oásis no Deserto

Dubai • Abu Dhabi

ITINERÁRIO 7 DIAS DE VIAGEM

1º dia Lisboa > Dubai

Comparência no aeroporto três horas antes da partida. Assistência nas formalidades de embarque. Partida com destino ao Dubai. Refeições e noite a bordo.

2º dia Dubai

Chegada de madrugada (01h05) e transporte para o hotel para descanso.

Pequeno-almoço no hotel e saída para a visita da cidade. Um perfeito contraste entre o antigo e o moderno. Após uma pequena passagem pelo creek, chegamos à parte antiga da cidade, outrora cidade de mercadores, onde poderá ter uma ideia das várias atividades à beira rio. Passeio pelo mercado de especiarias e pelo maior mercado de ouro do mundo (encerra às sextas). Visita ao Museu na

fortaleza Al Fahidi (encerra às sextas). Continuação para Jumeirah. Paragem em frente ao famoso Burj Al Arab para poder fotografar o único hotel 7 estrelas do mundo. O tour termina por fim no Dubai Mall (maior shopping do mundo) onde poderá ter tempo livre para compras e fotografar a maior torre do mundo - Burj Khalifa (vista somente do exterior).

3º dia Dubai

Pequeno-almoço e manhã livre. Por volta das 15h00/15h30, um 4x4 irá transportá-lo para um encontro pessoal com um mundo diferente. Irá desfrutar da excitação de ser conduzido por entre dunas de diferentes cores e alturas, passará por oásis naturais, camelos e um espetacular cenário, uma oportunidade única que não deixará de fotografar. Paragem para admirar o magnífico pôr-do-sol das

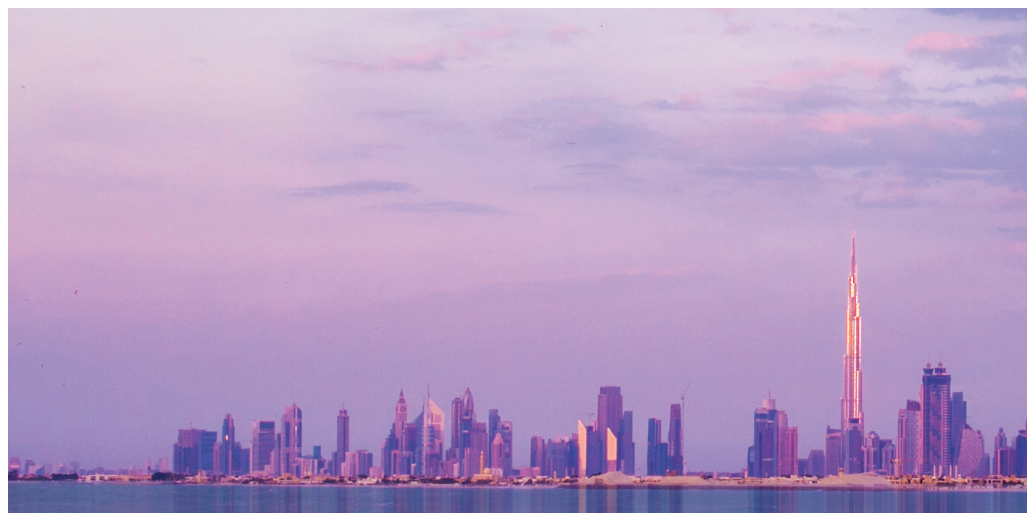



arábias repleto de serenidade e beleza eterna do deserto. Por fim, chegará a um campo de luxo de beduínos onde, neste ambiente tradicional das arábias, poderá passear em camelo, fumar uma tradicional Shisha (cachimbo de água) ou simplesmente surfar na areia. Após o jantar e porque esta visita não poderia terminar melhor, assista à famosa Dança do Ventre. Uma experiência que guardará para sempre na sua memória. Regresso ao hotel para instalação e alojamento.

4º dia Dubai > Abu Dhabi > Dubai

Pequeno-almoço no hotel. Dia inteiramente dedicado a explorar a "Manhattan do Médio Oriente". Abu Dhabi fica somente a 2 horas do Dubai e aqui poderá ver o maior porto do mundo - Jebel Ali, a ex-residência do Sheikh Zayed, e a famosa 3ª maior mesquita do mundo, a Mesquita de Sheikh Zayed. Continuando pela ponte Al Maqta passará pela área mais rica de Abu Dhabi onde se localizam os Ministérios. Continuação pela estrada Corniche com paragem para fotos no Emirates Palace Hotel. O tour continua pela zona Al Bateen onde se localizam os palácios da família Real. Após o almoço e antes de regresso ao Dubai, tempo livre para compras

no Marina Mall, um dos maiores centros comerciais jamais construídos. Regresso ao hotel no Dubai. Alojamento.

5º dia Dubai

Pequeno-almoço no hotel. Dia livre para atividades de carácter pessoal. Em hora a determinar localmente, transporte para o cais para o cruzeiro a bordo do Dhow com jantar incluído. A bordo desta tradicional embarcação prove uma selecção de comida árabe. Transporte de regresso ao hotel e alojamento.

6º dia Dubai

Após o pequeno-almoço no hotel dia livre para atividades de lazer e compras. Alojamento.

7º dia Dubai > Lisboa

Pequeno-almoço no hotel. Em hora a combinar localmente, transporte para o aeroporto e formalidades de embarque. Partida com destino a Lisboa. Chegada.

Fim da viagem





PARTIDAS COM CONFIRMAÇÃO IMEDIATA

17 e 31 mai + 14 e 28 jun + 13 e 26 jul + 2, 17 e 30 ago + 6 e 27 set + 11 e 25 out

SERVIÇOS INCLUÍDOS

- Passagem aérea em classe turística para o percurso Lisboa/Dubai/Lisboa;
- Taxas de aeroporto, segurança e combustível;
- Transporte aeroporto/hotel/aeroporto;
- 6 noites de estadia em quarto duplo;
- 6 pequenos-almoços;
- Safari em jipe nas dunas com jantar;
- Passeio em Dhow com jantar;
- 2 refeições;
- Visitas com guia local em idioma português ou espanhol;
- Entradas nos monumentos especificados no itinerário;
- Assistência no aeroporto no dia da partida;
- Taxas hoteleiras, de serviço e IVA;
- Seguro Multiviagens.

HOTÉIS PREVISTOS (OU SIMILARES)

Categoria 4*:

Hotel Towers Rotana

Categoria 5*:

Hotel Asiana Dubai ou Crowne Plaza Sheikh Zayed

Os 4 Emirados

Dubai • Sharjah • Abu Dhabi • Al Fujayrah

ITINERÁRIO 7 DIAS DE VIAGEM

1º dia Lisboa > Dubai

Comparência no aeroporto três horas antes da partida. Assistência nas formalidades de embarque. Partida com destino ao Dubai. Refeições e noite a bordo.

2º dia Dubai

Chegada de madrugada (01h05) e transporte para o hotel para descanso.

Pequeno-almoço no hotel e saída para a visita da cidade. Um perfeito contraste entre o antigo e o

moderno. Após uma pequena passagem pelo creek, chegamos à parte antiga da cidade, outrora cidade de mercadores, onde poderá ter uma ideia das várias atividades à beira rio. Passeio pelo mercado de especiarias e pelo maior mercado de ouro do mundo (encerra às sextas). Visita ao Museu na fortaleza Al Fahidi (encerra às sextas). Continuação para Jumeirah. Paragem em frente ao famoso Burj Al Arab para poder fotografar o único hotel 7 estrelas do mundo. O tour termina por fim no Dubai Mall (maior shopping do mundo) onde poderá ter tempo





livre para compras e fotografar a maior torre do mundo - Burj Khalifa (vista somente do exterior). Por volta das 15h00/15h30, um 4x4 irá transportá-lo para um encontro pessoal com um mundo diferente. Irá desfrutar da excitação de ser conduzido por entre dunas de diferentes cores e alturas, passará por oásis naturais, camelos e um espetacular cenário, uma oportunidade única que não deixará de fotografar. Paragem para admirar o magnífico pôr-do-sol das arábias repleto de serenidade e beleza eterna do deserto. Por fim, chegará a um campo de luxo de beduínos onde, neste ambiente tradicional das arábias poderá passear em camelo, fumar uma tradicional Shisha (cachimbo de água) ou simplesmente surfar na areia. Após o jantar e porque esta visita não poderia terminar melhor, assista à famosa Dança do Ventre. Uma experiência que guardará para sempre na sua memória. Regresso ao hotel para instalação e alojamento.

3º dia Dubai > Sharjah > Dubai

Após o pequeno-almoço no hotel e por volta das 09h00, saída até ao emirado de Sharjah considerada a capital cultural dos Emirados. Possui mesquitas e museus com uma arquitetura única e é o centro da vida selvagem dos Emirados (habitat do Leopardo da Arábia). A nossa visita começa no monumental Roudbout cultural antes de avançarmos para o deserto, para o museu de História Natural. Ao regressarmos à cidade, dirigimo-nos para a cabeceira do Corniche, no centro do distrito de heritage onde se situa o Golden Majara Souk. Aqui a casa Al Naboodah e o Al Arsa Souk oferecem-nos um vislumbre de como a vida costumava ser vivida. A nossa visita termina no Central Souk, com a sua típica arquitetura. Aqui encontra uma boa oportunidade para regatear os mais diversos produtos. Regresso ao Dubai e transporte ao cais para um típico jantar a bordo de um Dhow (tradicional barco em madeira). Estas pequenas mas inesquecíveis viagens pelo rio são uma forma de poder admirar o desenvolvimento da cidade, ver o contraste entre a arquitetura antiga e a moderna. Regresso ao hotel para alojamento.

4º dia Dubai > Abu Dhabi > Dubai

Pequeno-almoço no hotel. Dia inteiramente dedicado a explorar a "Manhattan do Médio Oriente". Abu Dhabi fica somente a 2 horas do Dubai e aqui poderá ver o maior porto do mundo - Jebel Ali, a ex-residência do Sheikh Zayed, e a famosa 5ª maior mesquita do mundo, a Mesquita de Sheikh Zayed. Continuando pela ponte Al Maqta passará pela área mais rica de Abu Dhabi onde se localizam os Ministérios. Continuação pela estrada Corniche com paragem para fotos no Emirates Palace Hotel. O tour continua pela zona Al Bateen onde se localizam os palácios da família Real. Após o almoço e antes de regresso ao Dubai, tempo livre para compras no Marina Mall, um dos maiores centros comerciais jamais construídos. Regresso ao hotel. Alojamento.

5º dia Dubai > Al Fujairah > Dubai

Após o pequeno-almoço no hotel, saída em direção a Fujairah. Dia inteiramente dedicado à visita desta cidade e à zona fronteira de Omã. Fujairah orgulha-se das suas belas praias, excelentes locais para mergulho. Rodeada pelas montanhas Hajar e pelos locais de mergulho de Musandan esta região tornou-se num dos mais concorridos resorts dos Emirados. A visita começa em direção a Masafi. Paragem num mercado local "Friday Market" de tapeçarias e artesanato no sopé da montanha Hajar. Continuação por Masafi até ao cimo da montanha onde a paisagem é de cortar a respiração. Descida até à costa, até a aldeia de Dibba, onde poderá mergulhar nas quentes águas do Oceano Índico. Paragem para almoço num hotel de 4 estrelas na praia, visita às vilas piscatórias e paragem na mesquita Bidiyah, a mais antiga do país. Regresso ao Dubai para instalação e alojamento.

6º dia Dubai

Pequeno-almoço no hotel. Dia completamente livre para actividades de lazer e compras a seu gosto. Alojamento.

7º dia Dubai > Lisboa

Em hora a combinar localmente, transporte ao aeroporto para formalidades de embarque. Partida com destino a Lisboa. Chegada.

Fim da viagem





PARTIDAS COM LUGARES GARANTIDOS

17 e 31 mai + 14 e 28 jun + 13 e 26 jul + 2, 17 e 30 ago + 6 e 27 set + 11 e 25 out

SERVIÇOS INCLUÍDOS

- Passagem aérea em classe turística para o percurso Lisboa/Dubai/Lisboa;
- Taxas de aeroporto, segurança e combustível;
- Transporte aeroporto/hotel/aeroporto;
- 7 noites de estadia em quarto duplo;
- 7 pequenos-almoços;
- Safari em jipe nas dunas com jantar;
- Entrada para o Ferrari World;
- 1 refeição;
- Visitas com guia local em idioma português ou espanhol;
- Entradas nos monumentos especificados no itinerário;
- Assistência no aeroporto no dia da partida;
- Taxas hoteleiras, de serviço e IVA;
- Seguro Multiviagens.

HOTÉIS PREVISTOS (OU SIMILARES)

Categoria 4*:

Dubai: Hotel Towers Rotana

Abu Dhabi: One to One Hotel

Categoria 5*:

Dubai Hotel Asiana Dubai ou Crowne Plaza

Sheikh Zayed

Abu Dhabi: One to One Hotel

Dubai e Abu Dhabi

Dubai • Abu Dhabi

ITINERÁRIO 8 DIAS DE VIAGEM

1º dia Lisboa > Dubai

Comparência no aeroporto três horas antes da partida. Assistência nas formalidades de embarque. Partida com destino ao Dubai. Refeições e noite a bordo.

2º dia Dubai

Chegada de madrugada (01h05) e transporte para o hotel para descanso.

Pequeno-almoço no hotel e saída para a visita da cidade. Um perfeito contraste entre o antigo e o moderno, onde uma pequena passagem pelo creek, chegamos à parte antiga da cidade, outrora cidade de mercadores, onde poderá ter uma ideia das várias atividades à beira rio. Passeio pelo mercado de especiarias e pelo maior mercado de ouro do mundo (encerra às sextas). Visita ao Museu na fortaleza Al Fahidi (encerra às sextas). Continuação

para Jumeirah. Paragem em frente ao famoso Burj Al Arab para poder fotografar o único hotel 7 estrelas do mundo. O tour termina por fim no Dubai Mall (maior shopping do mundo) onde poderá ter tempo livre para compras e fotografar a maior torre do mundo - Burj Khalifa (vista somente do exterior).

3º dia Dubai

Pequeno-almoço e manhã livre. Por volta das 15h00/15h30, um 4x4 irá transportá-lo para um encontro pessoal com um mundo diferente. Irá desfrutar da excitação de ser conduzido por entre dunas de diferentes cores e alturas, passará por oásis naturais, camelos e um espetacular cenário, uma oportunidade única que não deixará de fotografar. Paragem para admirar o magnífico pôr-do-sol das arábias repleto de serenidade e beleza eterna do deserto. Por fim, chegará a um campo de luxo





Mesquita Sheikh Zayed - Abu Dhabi

de beduínos onde, neste ambiente tradicional das arábias poderá passear em camelo, fumar uma tradicional Shisha (cachimbo de água) ou simplesmente surfar na areia. Após o jantar e porque esta visita não poderia terminar melhor, assista à famosa Dança do Ventre. Uma experiência que guardará para sempre na sua memória. Regresso ao hotel para instalação e alojamento.

4º dia Dubai > Abu Dhabi

Pequeno-almoço no hotel e saída em direcção a Abu Dhabi. Chegada, instalação no hotel e restante dia livre para atividades de carácter pessoal. Alojamento.

5º dia Abu Dhabi

Pequeno-almoço no hotel. Dia inteiramente dedicado a explorar a "Manhattan do Médio Oriente". Abu Dhabi fica somente a 2 horas do Dubai e aqui poderá ver o maior porto do mundo - Jebel Ali, a ex-residência do Sheikh Zayed, e a famosa 3ª maior mesquita do mundo, a Mesquita de Sheikh Zayed. Continuando pela estrada Corniche com paragem para fotos no Emirates Palace Hotel. O tour continua pela zona Al Bateen onde se localizam

os palácios da família Real. Após o almoço tempo livre para compras no Marina Mall, um dos maiores centros comerciais jamais construídos. Regresso ao hotel. Alojamento.

6º dia Abu Dhabi > Dubai

Pequeno-almoço no hotel. Visita ao parque Ferrari (encerra às segundas). Ferrari World é o maior parque de diversões coberto do mundo, dedicado ao tema Ferrari. Situado na ilha de Yas tem como principal atracção a montanha russa Formula Rossa - a mais rápida do mundo. Em hora a determinar transporte para o Dubai. Chegada e alojamento.

7º dia Dubai

Pequeno-almoço no hotel. Dia livre para actividades de lazer e compras. Alojamento.

8º dia Dubai > Lisboa

Em hora a combinar localmente, transporte para o aeroporto para formalidades de embarque. Partida em avião com destino a Lisboa. Chegada.

Fim da viagem



Mesquita Sheikh Zayed - Abu Dhabi

A nossa seleção de hotéis em Phuket



Ibis Phuket Kata ★★★

Localização: situado a 10 minutos de distância das águas cristalinas da praia de Kata.

Quartos: dispõem de ar condicionado, TV e Wi-fi.

Características gerais: dispõe de 1 restaurante, 1 bar e piscina.
www.accorhotels.com



Holiday Inn Express Patong

★★★ sup

Localização: situado a 3 minutos a pé da praia de Patong e a 10 minutos a pé da área comercial e de entretenimento.

Quartos: dispõem de ar condicionado, TV, telefone, internet, cafeteira e frigorífico.

Características gerais: dispõe de 1 restaurante, bar, piscina e centro de fitness.
www.ihg.com



Novotel Phuket

Kamala Beach ★★★★★

Localização: situado na praia de Kamala, a 3 minutos de carro do Phuket FantaSea (parque temático).

Quartos: dispõem de TV, minibar, chaleira elétrica, secador de cabelo e cofre.

Características gerais: dispõe de restaurantes, bares, piscina, ginásio, SPA e Kid's club.



Angsana Laguna Phuket

★★★★★

Localização: situado na baía de Bang Tao.

Quartos: dispõem de ar condicionado, TV satélite, telefone, Wi-fi, cafeteira, cofre e minibar.

Características gerais: dispõe de restaurantes, bares, piscina, golf, SPA, centro de fitness e kids club.

www.angsana.com



Palácio Sanphet Prasat - Bangkok

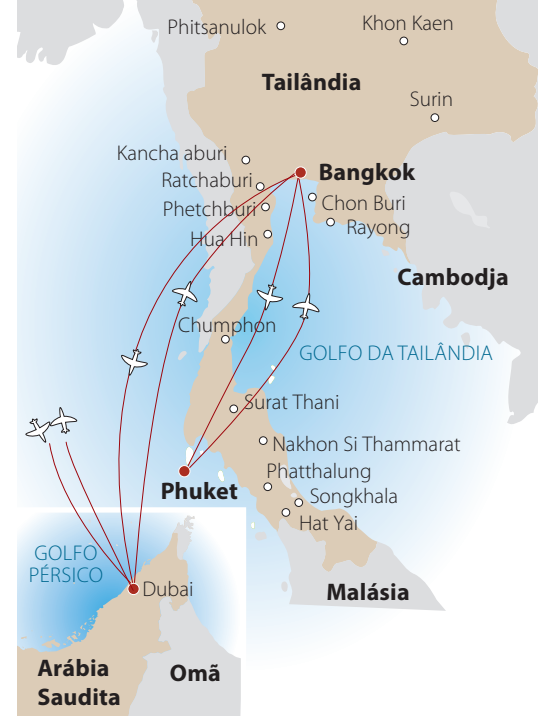

PARTIDAS COM LUGARES GARANTIDOS

20 e 27 abr + 4, 11, 18 e 25 mai + 1, 8, 15, 22 e 29 jun + 6, 13, 20 e 27 jul + 5, 10, 24 e 31 ago + 7, 14, 21 e 28 set + 5, 12 e 19 out

SERVIÇOS INCLUÍDOS

- Passagem aérea em classe turística da Emirates para os percursos Lisboa/Dubai/Bangkok/ Dubai/Lisboa;
- Passagem aérea em classe turística da Thai Airways para os percursos Bangkok/Phuket/ Bangkok;
- Taxas de aeroporto, segurança e combustível;
- Transfers de chegada e saída no Dubai, Bangkok e Phuket (de acordo com o mencionado no itinerário);
- 2 noites de estadia no hotel no Dubai em regime de alojamento e pequeno-almoço;
- 2 noites de estadia no hotel em Bangkok em regime de alojamento e pequeno-almoço;
- 5 noites de estadia no hotel em Phuket em regime de alojamento e pequeno-almoço;
- Meio-dia de visita no Dubai com guia em português;
- Meio-dia de visita em Bangkok com guia local em idioma espanhol;
- Assistência no aeroporto no dia da partida;
- Taxas hoteleiras, de serviço e IVA;
- Seguro Multiviagens.

HOTÉIS PREVISTOS (OU SIMILARES)

Categoria 3***

Dubai - Towers Rotana 4* ou similar
Bangkok - Ibis Riverside Bangkok ou similar
Phuket - Ibis Phuket Kata ou similar

Categoria 3***sup

Dubai - Towers Rotana 4* ou similar
Bangkok - Holiday Inn Express Sathorn ou similar
Phuket - Holiday Inn Express Patong ou similar

Categoria 4****

Dubai - Towers Rotana 4* ou similar
Bangkok - Century Park ou similar
Phuket - Novotel Phuket Kamala Beach ou similar

Categoria 5*****

Dubai - Towers Rotana 4* ou similar
Bangkok - Royal Orchid Sheraton ou similar
Phuket - Angsana Laguna Phuket ou similar

COMBINADO

Dubai, Bangkok e Phuket

ITINERÁRIO 11 DIAS DE VIAGEM

1º dia Lisboa > Dubai

Comparência no aeroporto três horas antes da partida. Assistência nas formalidades de embarque e partida com destino ao Dubai. Chegada e transporte para o hotel. Alojamento.

2º dia Dubai

Pequeno-almoço no hotel. Em hora a determinar, saída para visita da cidade. Um perfeito contraste entre o antigo e o moderno. Após uma pequena passagem pelo Creek chegamos à parte antiga da cidade, outrora cidade de mercadores. Visita ao Museu na fortaleza Al Fahidi (fechado às sextas-feiras). Daqui poderá ter uma ideia das várias atividades à beira rio. Passagem pelo mercado de especiarias e ao maior mercado do ouro do mundo. Continuação para Jumeirah. Paragem em frente ao famoso Burj Al Arab para poder fotografar o único hotel 7 estrelas do mundo. O tour termina por fim no Dubai Mall (maior shopping do mundo) onde poderá ter um tempo livre para compras e fotografar a maior torre do mundo - Burj Khalifa (somente o exterior). Alojamento.

3º dia Dubai > Bangkok

Pequeno-almoço no hotel (acesso ao quarto até às 12h00). Em hora a combinar localmente, transporte ao aeroporto para formalidades de embarque com destino a Bangkok. Transporte para o hotel. Alojamento.

4º dia Bangkok

Após o pequeno-almoço no hotel, saída para visita da cidade de Bangkok, passando pelos pontos de maior interesse dos quais destacamos os templos

Wat Traimit, Wat Pho e Wat Benchamabophit. Wat Traimit contém a famosa imagem de Buda, em ouro maciço, com cerca de 3 metros de comprimento e 5 toneladas. Wat Pho possui a maior imagem da Tailândia do Buda reclinado e o Chedi dos reis, o templo mais antigo do país. Por fim, Wat Benchamabophit, um templo tailandês dos tempos modernos, construído em mármore branco, com decorações em ouro. Regresso até ao hotel. Tarde livre. Alojamento.

5º dia Bangkok > Phuket

Pequeno-almoço no hotel (acesso ao quarto até às 12h00). Em hora a combinar localmente, saída para o aeroporto para embarque com destino a Phuket. Chegada e transporte para o hotel. Restante tempo livre para desfrutar da praia e do resort. Alojamento.

6º ao 9º dia Phuket

Estadia no hotel em regime de alojamento e pequeno-almoço. Dias inteiramente livres para desfrutar das praias de Phuket, para descansar ou para passeios a seu gosto. Alojamento.

10º dia Phuket > Bangkok > Dubai > Lisboa

Pequeno-almoço no hotel. Dia inteiramente livre (acesso ao quarto até às 12h00). Transporte para o aeroporto para formalidades de embarque com destino a Bangkok. Mudança de terminal e aeronave e partida com destino a Lisboa, via Dubai.

11º dia Lisboa

Chegada.

Fim da viagem

A nossa seleção de hotéis em Phi Phi



Hotel Phi Phi Natural ★★★

Localização: sobre a praia de Laem Tong.

Quartos: dispõem de ar condicionado, TV satélite, cofre e minibar.

Características gerais: dispõe de restaurantes, bares e piscina.

www.phiphinatural.com



Holiday Inn Resort Phi Phi Island ★★★★★

Localização: sobre a praia de Laem Tong.

Quartos: dispõem de ar condicionado, TV satélite, cofre e minibar.

Características gerais: dispõe de restaurantes, bares, piscina, ginásio e kids club.

www.phiphi.holidayinn.com



Phi Phi Island Village Beach Resort ★★★★★

Localização: numa extensa praia de uma das mais belas ilhas do mundo – Phi Phi Don.

Quartos: dispõem de ar condicionado, TV, cofre e minibar.

Características gerais: dispõe de restaurantes, bares, piscina, campo de ténis e centro de atividades aquáticas.

www.phiphislandvillage.com



Hotel Zeavola ★★★★★

Localização: sobre a praia de Laem Tong.

Quartos: dispõem de TV satélite, leitor de cd, telefone, cofre e minibar.

Características gerais: dispõe de restaurantes, piscina, loja e SPA.

www.zeavola.com



PARTIDAS COM LUGARES GARANTIDOS
 20 e 27 abr + 4, 11, 18 e 25 mai + 1, 8, 15, 22 e 29 jun + 6,
 13, 20 e 27 jul + 3, 10, 24 e 31 ago + 7, 14, 21 e 28 set + 5,
 12 e 19 out

SERVIÇOS INCLUÍDOS

- Passagem aérea em classe turística da Emirates para os percursos Lisboa/Dubai/Bangkok/ Dubai/Lisboa;
- Passagem aérea em classe turística da Thai Airways para os percursos Bangkok/Phuket/Bangkok;
- Taxas de aeroporto, segurança e combustível;
- Transfers de chegada e saída no Dubai, Bangkok e Phi Phi (de acordo com o mencionado no itinerário);
- 2 noites de estadia no hotel no Dubai em regime de alojamento e pequeno-almoço;
- 2 noites de estadia no hotel em Bangkok em regime de alojamento e pequeno-almoço;
- 5 noites de estadia no hotel em Phi Phi em regime de alojamento e pequeno-almoço;
- Meio-dia de visita no Dubai com guia em português;
- Meio-dia de visita em Bangkok com guia local em idioma espanhol;
- Assistência no aeroporto no dia da partida;
- Taxas hoteleiras, de serviço e IVA;
- Seguro Multiviagens

HOTÉIS PREVISTOS (OU SIMILARES)

Categoria 3***

Dubai - Towers Rotana 4* ou similar
 Bangkok - Ibis Riverside Bangkok ou similar
 Phi Phi - Hotel Phi Phi Natural ou similar

Categoria 3***sup

Dubai - Towers Rotana 4* ou similar
 Bangkok - Holiday Inn Express Sathorn ou similar
 Phi Phi - Holiday Inn Phi Phi Island ou similar

Categoria 4****

Dubai - Towers Rotana 4* ou similar
 Bangkok - Century Park ou similar
 Phi Phi - Phi Phi Island Village Beach Resort ou similar

Categoria 5*****

Dubai - Towers Rotana 4* ou similar
 Bangkok - Royal Orchid Sheraton ou similar
 Phi Phi - Hotel Zeavola ou similar

COMBINADO

Dubai, Bangkok e Phi Phi

ITINERÁRIO 11 DIAS DE VIAGEM

1º dia Lisboa > Dubai

Comparência no aeroporto três horas antes da partida. Assistência nas formalidades de embarque e partida com destino ao Dubai. Chegada e transporte para o hotel. Alojamento.

2º dia DUBAI

Pequeno-almoço no hotel. Em hora a determinar, saída para visita da cidade. Um perfeito contraste entre o antigo e o moderno. Após uma pequena passagem pelo Creek chegamos à parte antiga da cidade, outrora cidade de mercadores. Visita ao Museu na fortaleza Al Fahidi (fechado às sextas-feiras). Daqui poderá ter uma ideia das várias atividades à beira rio. Passagem pelo mercado de especiarias e ao maior mercado do ouro do mundo. Continuação para Jumeirah. Paragem em frente ao famoso Burj Al Arab para poder fotografar o único hotel 7 estrelas do mundo. O tour termina por fim no Dubai Mall (maior shopping do mundo) onde poderá ter um tempo livre para compras e fotografar a maior torre do mundo - Burj Khalifa (vista somente o exterior). Alojamento.

3º dia Dubai > Bangkok

Pequeno-almoço no hotel (acesso ao quarto até às 12h00). Em hora a combinar localmente, transporte ao aeroporto para formalidades de embarque com destino a Bangkok. Transporte para o hotel. Alojamento.

4º dia Bangkok

Após o pequeno-almoço no hotel, saída para visita da cidade de Bangkok, passando pelos pontos de maior interesse dos quais destacamos os templos Wat Traimit, Wat Pho e Wat Benchamabophit. Wat Traimit contém a famosa imagem de Buda, em ouro maciço, com cerca de 3 metros de comprimento

e 5 toneladas. Wat Pho possui a maior imagem da Tailândia do Buda reclinado e o Chedi dos reis, o templo mais antigo do país. Por fim, Wat Benchamabophit, um templo tailandês dos tempos modernos, construído em mármore branco, com decorações em ouro. Regresso até ao hotel. Tarde livre. Alojamento.

5º dia Bangkok > Phuket > Phi Phi

Pequeno-almoço no hotel (acesso ao quarto até às 12h00). Em hora a combinar localmente, saída para o aeroporto para embarque com destino a Phuket. Chegada e transporte ao cais. Embarque em ferry com destino às idílicas Ilhas Phi Phi. Restante tempo livre para desfrutar da praia e do resort. Alojamento. **Importante:** o voo doméstico tem que chegar a Phuket antes do 12h00.

6º ao 9º dia Phi Phi

Estadia no hotel em regime de alojamento e pequeno-almoço. Dias inteiramente livres para desfrutar das praias de Phi Phi, para descansar ou para passeios a seu gosto. Alojamento.

10º dia Phi Phi > Phuket > Bangkok > Dubai > Lisboa

Pequeno-almoço no hotel. Dia inteiramente livre (acesso ao quarto até às 12h00). Em hora a determinar, transporte em ferry para o porto de Phuket e daqui para o aeroporto. Formalidades de embarque com destino a Bangkok. Mudança de terminal e aeronave e partida com destino a Lisboa, via Dubai.

11º dia Lisboa

Chegada.

Fim da viagem

A nossa seleção de hotéis em Koh Samui



Hotel Ibis Bo Phut ★★★

Localização: situado a 15 minutos da praia Chawang.
Quartos: dispõem de ar condicionado, TV satélite, telefone, cofre e cafeteira.
Características gerais: dispõe de 1 restaurante, bares e piscina.
www.accorhotels.com



Kirikayan Boutique Resort

★★★★

Localização: situado junto à praia de Chaweng.
Quartos: dispõem de TV, leitor de dvd, cofre e cafeteira.
Características gerais: dispõe de 1 restaurante e piscina.
www.kirikayan.com



Hotel Pavilion Samui ★★★★★

Localização: situado na bela praia de Lamai.
Quartos: dispõem de ar condicionado, TV, leitor de cd e dvd, telefone, cofre, cafeteira e minibar.
Características gerais: dispõe de restaurantes, bares, piscina, Spa e ginásio.
www.pavillionsamui.com



New Star Beach Resort ★★★★★

Localização: situado na praia de Chaweng Noi e a 5 minutos a pé do centro de Chaweng com a sua vida noturna, atracões e restaurantes.
Quartos: dispõem de ar condicionado, TV, cofre e cafeteira.
Características gerais: dispõe de restaurantes, bares, piscina e Spa.
www.newstarresort.com

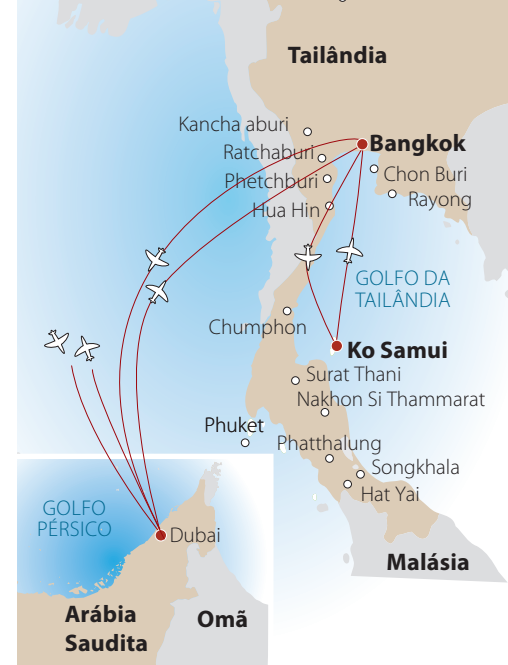

PARTIDAS COM LUGARES GARANTIDOS

20 e 27 abr + 4, 11, 18 e 25 mai + 1, 8, 15, 22 e 29 jun + 6, 13, 20 e 27 jul + 3, 10, 24 e 31 ago + 7, 14, 21 e 28 set + 5, 12 e 19 out

SERVIÇOS INCLUÍDOS

- Passagem aérea em classe turística da Emirates para os percursos Lisboa/Dubai/Bangkok/ Dubai/Lisboa;
- Passagem aérea em classe turística da Thai Airways para os percursos Bangkok/Koh Samui/Bangkok;
- Taxas de aeroporto, segurança e combustível;
- Transfers de chegada e saída no Dubai, Bangkok e Koh Samui (de acordo com o mencionado no itinerário);
- 2 noites de estadia no hotel no Dubai em regime de alojamento e pequeno-almoço;
- 2 noites de estadia no hotel em Bangkok em regime de alojamento e pequeno-almoço;
- 5 noites de estadia no hotel em Koh Samui em regime de alojamento e pequeno-almoço;
- Meio-dia de visita no Dubai com guia em português;
- Meio-dia de visita em Bangkok com guia local em idioma espanhol;
- Assistência no aeroporto no dia da partida;
- Taxas hoteleiras, de serviço e IVA;
- Seguro Multiviagens.

HOTÉIS PREVISTOS (OU SIMILARES)

Categoria 3***

Dubai - Towers Rotana 4* ou similar
Bangkok - Ibis Riverside Bangkok ou similar
Koh Samui - Hotel Ibis Bo Phut ou similar

Categoria 3***sup

Dubai - Towers Rotana 4* ou similar
Bangkok - Holiday Inn Express Sathorn ou similar

Koh Samui - Kirikayan Boutique Resort ou similar

Categoria 4****

Dubai - Towers Rotana 4* ou similar
Bangkok - Century Park ou similar
Koh Samui - Hotel Pavilion Samui ou similar

Categoria 5*****

Dubai - Towers Rotana 4* ou similar
Bangkok - Royal Orchid Sheraton ou similar
Koh Samui - New Star Beach Resort ou similar

COMBINADO

Dubai, Bangkok e Koh Samui

ITINERÁRIO 11 DIAS DE VIAGEM

1º dia Lisboa > Dubai

Comparência no aeroporto três horas antes da partida. Assistência nas formalidades de embarque e partida com destino ao Dubai. Chegada e transporte para o hotel. Alojamento.

2º dia Dubai

Pequeno-almoço no hotel. Em hora a determinar, saída para visita da cidade. Um perfeito contraste entre o antigo e o moderno. Após uma pequena passagem pelo Creek chegamos à parte antiga da cidade, outrora cidade de mercadores. Visita ao Museu na fortaleza Al Fahidi (fechado às sextas-feiras). Daqui poderá ter uma ideia das várias atividades à beira rio. Passagem pelo mercado de especiarias e ao maior mercado do ouro do mundo. Continuação para Jumeirah. Paragem em frente ao famoso Burj Al Arab para poder fotografar o único hotel 7 estrelas do mundo. O tour termina por fim no Dubai Mall (maior shopping do mundo) onde poderá ter um tempo livre para compras e fotografar a maior torre do mundo - Burj Khalifa (vista somente o exterior). Alojamento.

3º dia Dubai > Bangkok

Pequeno-almoço no hotel (acesso ao quarto até às 12h00). Em hora a combinar localmente, transporte ao aeroporto para formalidades de embarque com destino a Bangkok. Transporte para o hotel. Alojamento.

4º dia Bangkok

Após o pequeno-almoço no hotel, saída para visita da cidade de Bangkok, passando pelos pontos de maior interesse dos quais destacamos os templos Wat Traimit, Wat Pho e Wat Benchamabophit. Wat Traimit contém a famosa imagem de Buda, em ouro

maciço, com cerca de 3 metros de comprimento e 5 toneladas. Wat Pho possui a maior imagem da Tailândia do Buda reclinado e o Chedi dos reis, o templo mais antigo do país. Por fim, Wat Benchamabophit, um templo tailandês dos tempos modernos, construído em mármore branco, com decorações em ouro. Regresso até ao hotel. Tarde livre. Alojamento.

5º dia Bangkok > Koh Samui

Pequeno-almoço no hotel (acesso ao quarto até às 12h00). Em hora a combinar localmente, saída para o aeroporto para embarque com destino a Koh Samui. Chegada e transporte para o hotel. Restante tempo livre para desfrutar da praia e do resort. Alojamento.

6º ao 9º dia Koh Samui

Estadia no hotel em regime de alojamento e pequeno-almoço. Dias inteiramente livres para desfrutar das praias de Koh Samui, para descansar ou para passeios a seu gosto. Alojamento.

10º dia Koh Samui > Bangkok > Dubai > Lisboa

Pequeno-almoço no hotel. Dia inteiramente livre (acesso ao quarto até às 12h00). Em hora a determinar, transporte para o aeroporto para formalidades de embarque e partida com destino a Bangkok. Mudança de terminal e aeronave e partida com destino a Lisboa, via Dubai.

11º dia Lisboa

Chegada.

Fim da viagem



PARTIDAS COM LUGARES GARANTIDOS

20 e 27 abr + 4, 11, 18 e 25 mai + 1, 8, 15, 22 e 29 jun + 6, 13, 20 e 27 jul + 3, 10, 24 e 31 ago + 7, 14, 21 e 28 set + 5, 12 e 19 out

SERVIÇOS INCLUÍDOS

- Passagem aérea em classe turística da Emirates para os percursos Lisboa/Dubai/Bangkok/Phuket/Dubai/Lisboa;
- Passagem aérea em classe turística da Thai Airlines para o percurso Bangkok/Phuket;
- Taxas de aeroporto, segurança e combustível;
- Transfers de chegada e saída em Bangkok e Phuket (de acordo com o mencionado no itinerário);
- 2 noites de estadia no hotel em Bangkok em regime de alojamento e pequeno-almoço;
- 6 noites de estadia no hotel em Phuket em regime de alojamento e pequeno-almoço;
- Meio-dia de visita em Bangkok com guia local em idioma espanhol;
- Assistência no aeroporto no dia da partida;
- Taxas hoteleiras, de serviço e IVA;
- Seguro Multiviagens.

HOTÉIS PREVISTOS (OU SIMILARES)

Categoria 3***

Bangkok - Ibis Riverside Bangkok ou similar

Phuket - Ibis Phuket Kata ou similar

Categoria 3***sup

Bangkok - Holiday Inn Express Sathorn ou similar

Phuket - Holiday Inn Express Patong ou similar

Categoria 4****

Bangkok - Century Park ou similar

Phuket - Novotel Phuket Kamala Beach ou similar

Categoria 5*****

Bangkok - Royal Orchid Sheraton ou similar

Phuket - Angsana Laguna Phuket ou similar

COMBINADO Bangkok e Phuket

ITINERÁRIO 11 DIAS DE VIAGEM

1º dia Lisboa > Bangkok

Comparência no aeroporto três horas antes da partida. Assistência nas formalidades de embarque e partida com destino a Bangkok, via Dubai. Refeições e noite a bordo.

2º dia Bangkok

Chegada a Bangkok, uma das mais importantes cidades do Continente Asiático. Transporte para o hotel. Restante dia livre. Alojamento.

3º dia Bangkok

Após o pequeno-almoço no hotel, saída para visita da cidade de Bangkok, passando pelos pontos de maior interesse dos quais destacamos os templos Wat Traimit, Wat Pho e Wat Benchamabophit. Wat Traimit contém a famosa imagem de Buda, em ouro maciço, com cerca de 3 metros de comprimento e 5 toneladas. Wat Pho possui a maior imagem da Tailândia do Buda reclinado e o Chedi dos reis, o templo mais antigo do país. Por fim, Wat Benchamabophit, um templo tailandês dos tempos modernos, construído em mármore branco, com decorações em ouro. Regresso até ao hotel. Tarde livre. Alojamento.

4º dia Bangkok > Phuket

Pequeno-almoço no hotel e saída para o aeroporto para embarque com destino a Phuket. Chegada e transporte para o hotel. Restante tempo livre para desfrutar da praia e do resort. Alojamento.

5º ao 9º dia Phuket

Estadia no hotel em regime de alojamento e pequeno-almoço. Dias inteiramente livres para desfrutar das praias de Phuket, para descansar ou para passeios a seu gosto. Alojamento.

10º dia Phuket > Dubai > Lisboa

Pequeno-almoço no hotel. Dia inteiramente livre (acesso ao quarto até às 12h00). Transporte para o aeroporto para formalidades de embarque e partida com destino a Lisboa, via Dubai.

11º dia Lisboa

Chegada.

Fim da viagem





Templo do Buda Esmeralda - Bangkok



Triângulo Thai

Bangkok • Chiang Rai • Triângulo Dourado • Chiang Mai • Phuket • Phi Phi

ITINERÁRIO 11 DIAS DE VIAGEM

1º dia Lisboa > Bangkok

Comparência no aeroporto três horas antes da partida. Assistência nas formalidades de embarque e partida em avião para Bangkok, via Dubai. Refeições e noite a bordo.

2º dia Bangkok

Chegada a Bangkok, uma das mais importantes cidades do Continente Asiático. Transporte para o hotel, instalação e alojamento. Restante dia livre.

3º dia Bangkok

Após o pequeno-almoço no hotel, saída para visita da cidade de Bangkok, passando pelos pontos de maior interesse dos quais destacamos o Templo de Wat Trimitr, que contém a famosa imagem de Buda, em ouro maciço, com cerca de 3 metros de comprimento e 5 toneladas, o Templo de Wat Pho que possui a maior imagem da Tailândia do Buda reclinado e o Chedi dos reis, tendo sido a residência dos reis da Tailândia. Restante tempo livre. Alojamento.

4º dia Bangkok > Chiang Rai > Triângulo Dourado > Chiang Rai

Pequeno-almoço no hotel. Transporte ao aeroporto e embarque em voo doméstico com destino a Chiang Rai. Chegada, encontro com o nosso representante local e visita ao Triângulo Dourado, onde se encontram as fronteiras de Myanmar, Laos e Tailândia, ao longo do rio Mekong. Passeio de barco (40 minutos aproximadamente) para apreciar a vida cotidiana das gentes do Laos. Almoço em restaurante local. Visita a um pequeno museu de opium e continuação pela montanha para visitar as minorias étnicas de Akha e Yao. Regresso ao hotel para jantar e alojamento.

5º dia Chiang Rai > Chiang Mai

Pequeno-almoço no hotel e saída para o cais para, em barco tradicional, visitar os povos das minorias étnicas de Karen e Lahu, ao longo do rio Kok. Regresso a Chiang Rai em barco, e continuação

por estrada até Chiang Mai, via Wiang Pa Pao. Chegada e almoço em restaurante local. De tarde, faremos uma visita a Sankamphaeng para apreciar o artesanato local e continuaremos pela montanha de Doi Suthep para visitar o templo de Prathat Doi Suthep e apreciar a vista magnífica sobre a cidade. Mais tarde, teremos um jantar típico kantoke onde poderemos apreciar as danças e canções típicas de várias tribos tailandesas. Alojamento no hotel.

6º dia Chiang Mai > Phuket

Pequeno-almoço no hotel e saída para o aeroporto e embarque em avião com destino a Phuket. Chegada e transporte para o hotel. Restante tempo livre para desfrutar da praia e do resort. Alojamento.

7º dia Phuket > Ilhas Phi Phi > Phuket

Pequeno-almoço no hotel e partida em lancha para as paradisíacas Ilhas Phi Phi. Visita à Baía de Maya onde o filme "A Praia" foi filmado, para fazer snorkeling e para se banhar nas águas cristalinas de uma das mais bonitas baías tailandesas. Paragem ainda numa ilha paradisíaca de areia branca. Descanse, relaxe e aproveite. Você está no paraíso! Almoço incluído. Regresso a Phuket para alojamento.

8º e 9º dia Phuket

Pequeno-almoço no hotel e dia inteiramente livre para actividades de carácter pessoal, para relaxar e desfrutar da praia. Alojamento.

10º dia Phuket

Pequeno-almoço no hotel. Dia livre para actividades de carácter pessoal (acesso ao quarto até às 12h00). Em hora a informar localmente, transporte para o aeroporto para formalidades de embarque.

11º dia Phuket > Lisboa

Partida com destino a Lisboa, via Dubai. Refeições e noite a bordo. Chegada.

Fim da viagem



CONFIRMAÇÃO IMEDIATA

PARTIDAS COM CONFIRMAÇÃO IMEDIATA
segundas-feiras (20 abr a 26 out)

SERVIÇOS INCLUÍDOS

- Passagem aérea em classe turística para o percurso Lisboa/Bangkok-Phuket/Lisboa, via Dubai;
- Taxas de aeroporto, segurança e combustível;
- Transporte aeroporto/hotel/aeroporto;
- 8 noites de estadia em quarto duplo;
- 5 refeições;
- Visitas com guia local em idioma espanhol;
- Passagem aérea em classe turística para os percursos Bangkok /Chiang Rai e Chiang Mai/Phuket;
- Entradas nos monumentos especificados no itinerário;
- Assistência no aeroporto no dia da partida;
- Taxas hoteleiras, de serviço e IVA;
- Seguro Multiviagens



A nossa seleção de hotéis nas Maldivas



Holiday Island Resort & Spa

★★★★★

Localização: a 112 km do aeroporto de Malé. Ao chegar ao aeroporto de Malé, é necessário ainda um transfer de avioneta e lancha.

Quartos: dispõem de ar condicionado, cofre, minibar, TV satélite, telefone, secador de cabelo e terraço.

Características gerais: dispõe de 1 restaurante, 3 bares, piscina, ginásio, ténis de mesa, badminton, voleibol, ténis e desportos náuticos, centro de mergulho, windsurf, water ski, parasailing e canoagem.

Poderá utilizar as instalações do Sun Resort (dispõe de transfers gratuitos diários entre os resorts - 15 minutos).

www.villahotels.com



Kuredu Island Resort & Spa

★★★★★

Localização: a 150 km do aeroporto de Malé, a 40 minutos de hidroavião.

Quartos: dispõem de área de estar, ar condicionado, TV, leitor de CD, telefone, cofre, minibar e secador de cabelo.

Características gerais: dispõe de 4 restaurantes buffet e 3 restaurantes "à la carte", 8 bares, ginásio, campo de futebol, ténis, voleibol, badminton, ténis de mesa, dardos, centro de mergulho, snorkeling e atividades aquáticas.

www.kuredu.com



Sun Island Resort & Spa ★★★★★

Localização: a 113 km do aeroporto de Malé. Ao chegar ao aeroporto de Malé, é necessário ainda um transfer de avioneta e lancha.

Quartos: dispõem de ar condicionado, cofre, minibar, TV satélite, telefone, secador de cabelo e terraço.

Características gerais: dispõe de 7 restaurantes, 5 bares, piscina, ginásio, ténis de mesa, badminton, voleibol, ténis e desportos náuticos, centro de mergulho, windsurf, water ski, parasailing e canoagem.

www.villahotels.com



Adaaran Club Rannalhi ★★★★★

Localização: a 45 minutos de lancha do aeroporto de Malé.

Quartos: dispõem de ar condicionado, TV satélite, telefone, cofre, minibar (com custo) e secador de cabelo.

Características gerais: dispõe de 1 restaurante, 1 bar, piscina, centro de atividades aquáticas, SPA e serviço de excursões.

www.adaaran.com



Meeru Island Resort & Spa

★★★★★

Localização: a 50 km do aeroporto de Malé, a 55 minutos de lancha.

Quartos: dispõem de área de estar, ar condicionado, TV, leitor de CD, telefone, cofre, minibar e secador de cabelo.

Características gerais: dispõe de 4 restaurantes, 6 bares, piscina, minigolfe, 2 "Duniye SPA" (um sobre a água), voleibol de praia, badminton, ténis, centro de desportos náuticos e centro de mergulho.

www.meeru.com

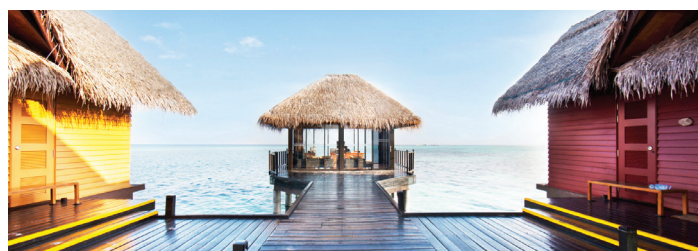

Adaaran Select

Hudhuranfushi ★★★★★

Localização: a 30 minutos de lancha do aeroporto de Malé.

Quartos: dispõem de ar condicionado, TV satélite, telefone, cofre, minibar (com custo) e secador de cabelo.

Características gerais: dispõe de 2 restaurantes, 2 bares, piscina, centro de atividades aquáticas e serviço de excursões.

www.adaaran.com



Maldivas

Conjunto de ilhas a sul da Índia e a oeste do Sri Lanka, perdidas na imensidão do Oceano Índico. Um dos poucos lugares da terra que ainda conserva o seu estado natural. 1200 ilhas divididas em 26 atóis, com exuberantes palmeiras, praias reluzentes, lagoas azul turquesa e recifes de coral repletos de peixes de imensas cores fazem das Maldivas um paraíso tropical único no mundo. Se o seu ideal de férias é a tranquilidade e a descontração, então este magnífico paraíso é a sua eleição perfeita!

ITINERÁRIO 10 DIAS DE VIAGEM

1º dia Lisboa > Dubai

Comparência no aeroporto três horas antes da partida. Assistência nas formalidades de embarque e partida com destino a Malé, via Dubai. Refeições a bordo.

2º dia Dubai > Malé

Chegada ao Dubai (de madrugada), formalidades de trânsito e continuação para Malé. Chegada e transporte para o cais para embarque em lancha até ao hotel escolhido (dependendo do hotel escolhido, o transporte poderá ser em lancha ou em avião). Chegada e alojamento.

3º ao 8º dia Malé

Estadia no hotel e regime escolhido.

Dias inteiramente livres para desfrutar das praias reluzentes, lagoas azul-turquesa e recifes de corais repletos de peixes de imensas cores, fazendo das Maldivas um paraíso tropical único no mundo.

9º dia Malé > Dubai > Lisboa

Pequeno-almoço no hotel. Em hora a combinar localmente, transporte para o cais para regressar a Malé. Continuação para o aeroporto para formalidades de embarque e partida com destino a Lisboa, via Dubai. Refeições e noite a bordo.

10º dia Lisboa

Chegada.

Fim da viagem

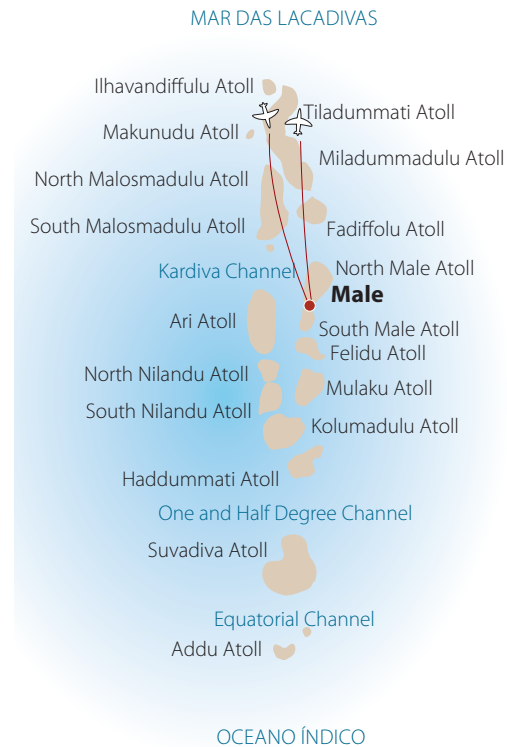

PARTIDAS COM LUGARES GARANTIDOS

5, 12, 19 e 26 mai + 2, 9, 16, 23 e 30 jun + 7, 14, 21 e 28 jul + 4, 11, 18 e 25 agos + 1, 8, 15, 22 e 29 set + 6, 13 e 20 out

SERVIÇOS INCLUÍDOS

- Passagem aérea em classe turística da Emirates para os percursos Lisboa/Dubai/Malé/Dubai/Lisboa;
- Taxas de aeroporto, segurança e combustível;
- Transfers de chegada e saída (de acordo com o mencionado no itinerário);
- 7 noites de estadia no hotel e regime escolhido;
- Assistência no aeroporto no dia da partida;
- Taxas hoteleiras, de serviço e IVA;
- Seguro Multiviagens.



A nossa seleção de hotéis nas Maurícias



La Pirogue ★★★★★

Localização: na costa oeste, na praia de Flic-en-Flac e a cerca de 1 hora do aeroporto.

Quartos: dispõem de ar condicionado, TV satélite, cofre, minibar e terraço.

Características gerais: dispõe de 4 restaurantes, bares, lojas, piscina, Aura SPA, Hamman, centro de fitness, salão de beleza, variedade de desportos aquáticos e terrestres à disposição (tênis, caiaque, snorkelling e pesca).

www.sunresortshotels.com



Long Beach ★★★★★

Localização: na costa este, na praia de Belle Mare.

Quartos: dispõem de ar condicionado, TV satélite, cofre e minibar.

Características gerais: dispõe de 5 restaurantes, bares, piscinas, SPA, centro de fitness, campo de tênis, snorkelling, caiaques e bicicletas.

www.sunresortshotels.com



Ambre ★★★★★

Localização: na costa leste, na praia de Palmar.

Quartos: dispõem de ar condicionado, TV satélite, cofre e minibar.

Características gerais: dispõe de 3 restaurantes, bares, piscina, centro de fitness, salão de beleza e SPA, caiaques, snorkelling, windsurf e tênis.

www.sunresortshotels.com



Le Mauricia ★★★★★

Localização: na costa norte, a uma curta distância da animada vila de Grand Baie.

Quartos: dispõem de ar condicionado, TV, telefone, cofre e minibar.

Características gerais: dispõe de 2 restaurantes, bares, centro de fitness, sauna, hamman, tênis, windsurf, caiaques, ski aquático, mergulho, voleibol, bicicletas e paddle.

www.beachcomber-hotels.com



Sugar Beach ★★★★★

Localização: na costa oeste, na praia de Flic-en-Flac e a cerca de 1 hora do aeroporto.

Quartos: dispõem de ar condicionado, TV satélite, cofre, minibar e varanda.

Características gerais: dispõe de 4 restaurantes, piscina, SPA, campo de tênis, bicicletas, caiaques e catamarãs. Destacamos as seguintes atividades: polo aquático, mergulho e pesca.

www.sunresortshotels.com



Le Canonnier ★★★★★

Localização: na costa norte, a uma curta distância da animada vila de Grand Baie.

Quartos: dispõem de ar condicionado, TV, telefone, cofre e minibar.

Características gerais: dispõe de 2 restaurantes, bares, centro de fitness, yoga, sauna, hamman, tênis, windsurf, caiaques, ski aquático, mergulho, voleibol, tiro ao arco, bicicletas e paddle.

www.beachcomber-hotels.com



© Panthermedia | federico rostagno



Maurícias

No coração do Oceano Índico, a 800 km da costa de Madagáscar, a ilha das Maurícias está rodeada de uma barreira de coral. Um paraíso onde a exuberante vegetação se mistura com o azul do oceano.

ITINERÁRIO 10 DIAS DE VIAGEM

1º dia Lisboa > Dubai

Comparência no aeroporto duas horas antes da partida. Assistência nas formalidades de embarque e partida com destino às Maurícias, via Dubai. Refeições e noite a bordo.

2º dia Dubai > Maurícias

Chegada ao Dubai (de madrugada), formalidades de trânsito e continuação para as Maurícias. Chegada e transporte para o hotel escolhido. Alojamento.

3º ao 8º dia Maurícias

Estadia no hotel e regime escolhido. No coração do oceano Índico, a 800km da costa de Madagáscar, a ilha Maurícia está rodeada de uma barreira de coral, o que faz com que o mar seja

calmo e as magníficas praias de água azul e areia branca. Um paraíso onde a exuberante vegetação se mistura com o azul do oceano. Dias inteiramente livres para desfrutar deste paraíso.

9º dia Maurícias > Dubai > Lisboa

Pequeno-almoço no hotel. Em hora a combinar localmente, transporte para o aeroporto para formalidades de embarque. Partida com destino a Lisboa, via Dubai. Refeições e noite a bordo.

10º dia Lisboa

Chegada.

Fim da viagem



© Panthermedia | federico rostagno



PARTIDAS COM LUGARES GARANTIDOS

5, 12, 19 e 26 mai + 2, 9, 16, 23 e 30 jun + 7, 14, 21 e 28 jul + 4, 11, 18 e 25 agos + 1, 8, 15, 22 e 29 set + 6, 13 e 20 out

SERVIÇOS INCLUÍDOS

- Passagem aérea em classe turística da Emirates para os percursos Lisboa/Dubai/Maurícias/Dubai/Lisboa;
- Taxas de aeroporto, segurança e combustível;
- Transfers de chegada e saída (de acordo com o mencionado no itinerário);
- 7 noites de estadia no hotel e regime escolhido;
- Assistência no aeroporto no dia da partida;
- Taxas hoteleiras, de serviço e IVA;
- Seguro Multiviagens.



© Panthermedia | Konstantin Melikov

A nossa seleção de hotéis em Bali



Grand Nikko Bali ★★★★★

Localização: no cimo de uma falésia com vista para o Oceano Índico, dispondo de uma praia privativa de areia.

Quartos: dispõem de ar condicionado, TV, minibar, cofre e acesso à internet.

Características gerais: dispõe de restaurantes, piscinas, ténis, ginásio, sauna, jacuzzi e loja de souvenirs.



Ayodya Resort Bali ★★★★★

Localização: na praia de Nusa Dua.

Quartos: varanda privativa, ar condicionado, televisão por cabo, WIFI, telefone, minibar, cofre, máquina de café e chá e secador de cabelo.

Características Gerais: restaurante, lounge e bar, 1 piscina, praia privativa com cerca de 300 metros, centro fitness, SPA e diversas instalações e equipamentos desportivos.

www.ayodyaresortbali.com/



Nusa Dua Beach Hotel & SPA

★★★★★

Localização: a 15 minutos do aeroporto e sobre a praia de Nusa Dua.

Quartos: 379 quartos equipados com secador de cabelo, ar condicionado, telefone, TV e cofre.

Características gerais: membro de "Leading Hotels of the World". Restaurantes, pizzaria, bares, piscinas, SPA com massagens, sauna, whirlpools, cabeleireiro, salão de beleza, ginásio, court de ténis, squash, desportos aquáticos (windsurf, snorkeling, vela, mergulho), voleibol, mini club, lojas e salas de conferências.

www.nusaduahotel.com





Bali Exótica

Uma cultura vibrante, arte e cerimónias incomparáveis, unidos à beleza da paisagem e das suas praias, fazem de Bali uma ilha com uma beleza muito particular. Conhecida como a "Ilha dos Deuses", é o principal centro de religião hindu na Indonésia; os balineses crêem que a ilha é propriedade dos Deuses e que foi confiada ao cuidado sagrado do povo. É por isso que consagram grande parte do tempo a cerimónias religiosas: ofertas, festas, procissões, danças que são obras de arte baseadas na épica de Ramayana e Mahabharata e folclore local.

ITINERÁRIO 10 DIAS DE VIAGEM

1º dia Lisboa > Bali

Comparência no aeroporto três horas antes da partida. Assistência nas formalidades de embarque e partida em avião com destino a Denpasar, via Dubai. Refeições e noite a bordo.

2º dia Bali

Chegada e transporte para o hotel escolhido para instalação e alojamento. Restante tempo livre.

3º ao 8º dia Bali (Praia)

Estadia em regime de alojamento e pequeno-almoço. Dias inteiramente livres para desfrutar da praia, do hotel ou para passeios a seu gosto. Alojamento.

9º dia Bali > Lisboa

Pequeno-almoço. Parte do dia livre (acesso ao quarto até às 12h00). Em hora a determinar, transporte para o aeroporto e partida com destino a Lisboa, via Dubai. Refeições e noite a bordo.

10º dia Lisboa

Chegada.

Fim da viagem



PARTIDAS DIÁRIAS
a partir de 3 junho 2015

SERVIÇOS INCLUÍDOS

- Passagem aérea em classe turística da Emirates para os percursos Lisboa/Dubai/Bali/Dubai/Lisboa, em classe U;
- Taxas de aeroporto, segurança e combustível;
- Transfers de chegada e saída (de acordo com o mencionado no itinerário);
- 7 noites de estadia no hotel e regime escolhido;
- Assistência no aeroporto no dia da partida;
- Taxas hoteleiras, de serviço e IVA;
- Seguro Multiviagens.



A nossa seleção de hotéis nas Seychelles



Hotel L'Archipel ★★★★★

Localização: situado a nordeste de Praslin, a segunda maior ilha das Seychelles.

Quartos: dispõem de ar condicionado, varanda, TV satélite, minibar, telefone, comodidades para preparar café e chá e cofre.

Características gerais: dispõe de restaurantes, bares, piscina, internet (mediante pagamento), snorkelling, canoagem, aluguer de bicicletas, massagens e uma pequena loja.



Hilton Seychelles Labriz Resort & Spa ★★★★★

Localização: situado na ilha Silhouette, num terreno rochoso com vegetação exuberante, providencia inúmeros trilhos para passeios e caminhadas.

Quartos: dispõem de ar condicionado, ventoinha de teto, TV, telefone, minibar, comodidades para preparar café e chá, chuveiro exterior, terraço e cofre.

Características gerais: dispõe de restaurantes, bar, piscina, ténis, snorkelling, SPA e Kid's club.



Coco de Mer ★★★★★ sup

Localização: a 20 minutos do aeroporto e a 15 minutos do cais de Praslin.

Quartos: Todos os quartos dispõem de casa de banho privativa, ar condicionado, cofre, televisão por satélite, frigobar, telefone, máquina de café e chá e secador de cabelo.

Características Gerais: 2 restaurantes, 3 bares, 2 lounges, boutiques, WiFi gratuito em várias zonas do hotel.

www.cocodemer.com



Double Tree by Hilton Seychelles - Allamanda Beach Resort & SPA ★★★★★

Localização: na praia, perto de Anse Intendance, Anse Bazarca e Takamaka.

Quartos: todos os quartos dispõem de casa de banho privativa com chuveiro e banheira, frigobar, secador de cabelo, minibar e ar condicionado.

Características gerais: restaurantes, bares, SPA, piscina, lavanderia e campo de voleibol.

www.allamandatclubseychelles.com



Seychelles

Este arquipélago de 115 ilhas de granito e coral estende-se como esmeraldas sobre as águas azuis, mesmo abaixo da linha do Equador. As ilhas graníticas amontoam-se em redor da ilha principal – Mahé, enquanto as de coral se estendem num arco até à costa leste de África. A maioria são ilhas virgens, mas todas elas continuam a ser verdadeiros santuários de algumas das espécies mais raras e mais exóticas do mundo animal e vegetal. Seychelles é sinónimo de Paraíso, praias de areia branca, cobertas de palmeiras e banhadas por um mar azul-turquesa, rodeadas de uma preciosa barreira de coral.

ITINERÁRIO 10 DIAS DE VIAGEM

1º dia Lisboa > Mahé

Comparência no aeroporto três horas antes da partida. Assistência nas formalidades de embarque e partida com destino a Mahé, via Dubai. Refeições e noite a bordo.

2º dia Mahé

Chegada, encontro com o nosso representante local e transporte ao hotel para instalação e alojamento. Restante dia livre para atividades a seu gosto.

3º ao 8º dia Mahé

Estadia no hotel em regime de sua preferência. Dias inteiramente livres para atividades de caráter pessoal

ou simplesmente desfrutar da sua estadia neste paraíso.

9º dia Mahé > Lisboa

Após o pequeno-almoço, transporte para o aeroporto e embarque com destino a Lisboa, via Dubai. Refeições e noite a bordo.

10º dia Lisboa

Chegada.

Fim da viagem



PARTIDAS DIÁRIAS

SERVIÇOS INCLUÍDOS

- Passagem aérea em classe turística da Emirates para os percursos Lisboa/Dubai/Seychelles/ Dubai/Lisboa;
- Taxas de aeroporto, segurança e combustível;
- Transfers de chegada e saída (de acordo com o mencionado no itinerário);
- 7 noites de estadia no hotel e regime escolhido;
- Assistência no aeroporto no dia da partida;
- Taxas hoteleiras, de serviço e IVA;
- Seguro Multiviagens.





PARTIDAS COM CONFIRMAÇÃO IMEDIATA
terças-feiras (21 abr a 27 out)

SERVIÇOS INCLUÍDOS

- Passagem aérea em classe turística para o percurso Lisboa/Delhi/Lisboa, via Dubai;
- Taxas de aeroporto, segurança e combustível;
- Transporte aeroporto/hotel/aeroporto;
- 8 noites de estadia em quarto duplo;
- 8 pequenos-almoços;
- Pensão completa na Índia;
- Safari no Deserto no Dubai com jantar incluído;
- Visitas com guia local em idioma espanhol na Índia e português no Dubai;
- Entradas nos monumentos especificados no itinerário;
- Assistência no aeroporto no dia da partida;
- Taxas hoteleiras, de serviço e IVA;
- Seguro Multiviagens

HOTÉIS PREVISTOS (OU SIMILARES)

Categoria 5*:

Delhi: Hotel Keimpinski Ambience
Jaipur: Le Meridien
Agra: Jaypee Palace
Dubai: Crowne Plaza Sheikh Zayed Hotel

Sheiks & Marajás

Delhi • Samode • Jaipur • Fatehpur Sikri • Agra • Dubai

ITINERÁRIO 10 DIAS DE VIAGEM

1º dia Lisboa > Dubai

Comparência no aeroporto três horas antes da partida. Assistência nas formalidades de embarque. Partida com destino a Delhi, via Dubai. Refeições e noite a bordo.

2º dia Dubai > Delhi

Chegada a Delhi. Receção no aeroporto com os rituais Mouli. O Mouli é um fio de algodão vermelho considerado sagrado e utilizado nas cerimónias religiosas. Transporte para o hotel com receção tradicional e pequeno-almoço. Manhã livre para descanso ou para passear. Almoço no hotel e em hora a determinar, saída para visita do Templo Sikh Gurdwara Bangla Sahib, local de peregrinação tanto

para Sikhs como para Hindus. Continuação para o Templo Laxmi Narayan, templo hindu construído e dedicado a Lakshmi, deusa da riqueza, que atrai a visita de milhares de hindus durante festivais e em especial durante o "Diwali" (festa religiosa hindu, conhecida como o festival das luzes. Diwali simboliza a destruição das forças do mal. As luzes significam a vitória do bem sobre o mal dentro de cada ser humano). Regresso ao hotel para jantar e alojamento.

3º dia Delhi

Pequeno-almoço no hotel e saída para visita da "Velha Delhi" passando pela grande Mesquita Jama Masjid (a maior mesquita da Índia e a segunda



Dubai



Forte de Amber - Agra

maior do mundo), o Forte Vermelho, símbolo do passado mongol, e Raj Ghar o Mausoléu erguido em memória de Mahatma Gandhi. Passeio de rickshaw, meio de transporte tradicional, em redor de Chandni Chowck, "a rua prateada", uma das mais antigas zonas de comércio. Almoço em restaurante local. De tarde, continuação pelo bairro diplomático para a visita da "Nova Delhi", onde testemunhará muito daquilo que os ingleses deixaram. Vista ao Mausoléu de Humayun e a Mesquita Qutab Minar. Restante tempo livre. Alojamento e jantar no hotel.

4º dia Delhi > Samode > Jaipur

Pequeno-almoço no hotel. Em hora a determinar localmente, saída para Jaipur, conhecida como a "Cidade Rosa" e a principal do Estado do Rajastão. Paragem em Samode para visita e almoço no Palácio de Samode, obra com 400 anos. À chegada a Jaipur, instalação no hotel. Jantar e alojamento no hotel.

5º dia Jaipur

Pequeno-almoço. De manhã, excursão à cidade de Amber, antiga capital do Império Rajput, famosa pelo seu Forte, cuja subida à cidadela será feita em jipe ou no dorso de um elefante, para visita ao seu interior. Almoço em restaurante local. De tarde, visita de cidade de Jaipur incluindo o Palácio Imperial, o Observatório Astronómico e o Palácio dos Ventos, obra-prima de Jaipur (paragem para fotos). Regresso ao hotel para jantar e alojamento.

6º dia Jaipur > Fatehpur Sikri > Agra

Depois do pequeno-almoço, saída com destino a Agra, visitando no percurso Fatehpur Sikri, cidade construída para comemorar o nascimento do filho do Imperador Akbar e posteriormente abandonada devido à seca mas conservando até hoje os seus Palácios e Templos. Chegada a Agra e almoço no hotel. Visita do Forte de Agra, a fortaleza do império Mughal durante várias gerações. Regresso ao hotel para jantar e alojamento.

7º dia Agra > Delhi > Dubai

Pequeno-almoço no hotel. Visita do famoso Taj Mahal, construído pelo imperador Mughal Shah

Jahan como expressão do seu amor pela esposa Mumtaz Mahal, no séc XVII. Este mausoléu demorou 22 anos a ser construído, através do trabalho de 20.000 homens e 1000 elefantes, que faziam a travessia do mármore até ao local de construção. Transporte para Delhi. Almoço em restaurante local. Continuação para o aeroporto, para formalidades de embarque. Partida com destino ao Dubai. Chegada e transporte para o hotel para alojamento.

8º dia Dubai

Pequeno-almoço no hotel. Em hora a informar localmente, saída para visita panorâmica da cidade. A visita terá início em Deira, com passagem pelo Souk das especiarias e pelo souk do ouro (encerra às sextas-feiras). Visita ao museu do Dubai, na fortaleza Al Fahidi (encerra às sextas-feiras) e continuação para Jumeirah, passando pela mesquita. Paragem para ver o Burj Al Arab, o único hotel 7 estrelas no mundo. Continuação para a ilha da Palmeira. A visita terminará no Shopping Dubai Mall, com regresso ao hotel por sua conta. O Shopping Dubai Mall conta com 440.000 m2 de área e oferece todas as marcas mundiais. Desfrute ainda da vista sobre a fonte e ainda da torre Burj Khalifa, a mais alta torre do mundo (entrada opcional, não incluída). Alojamento.

9º dia Dubai

Pequeno-almoço no hotel. Parte do dia livre para visitas a seu gosto, para compras ou para aproveitar o seu hotel. Saída do hotel a meio da tarde (15h30 aprox) em jipe 4X4 para um passeio excitante pelo deserto do Dubai, que terminará com o por do sol e com um jantar barbecue num acampamento no meio do deserto. Durante o jantar assistirá a um espetáculo de música árabe e danças do ventre. Regresso ao hotel para alojamento.

10º dia Dubai > Lisboa

Transporte para o aeroporto para formalidades de embarque e partida em avião com destino a Lisboa. Refeições a bordo. Chegada.

Fim da viagem



© Panthermedia | Guillermo Garcia

Buda - Agra



PARTIDAS COM CONFIRMAÇÃO IMEDIATA
terças-feiras (21 abr a 27 out)

SERVIÇOS INCLUÍDOS

- Passagem aérea em classe turística para o percurso Lisboa/Delhi/Lisboa, via Dubai;
- Taxas de aeroporto, segurança e combustível;
- Transporte aeroporto/hotel/aeroporto;
- 8 noites de estadia em quarto duplo;
- 8 pequenos-almoços;
- Pensão completa na Índia (almoço do 2º dia ao jantar do 10º dia);
- Passagem aérea em classe turística para o percurso Delhi/Varanasi/Delhi;
- Visitas com guia local em idioma inglês ou espanhol;
- Entradas nos monumentos especificados no itinerário;
- Assistência no aeroporto no dia da partida;
- Taxas hoteleiras, de serviço e IVA;
- Seguro Multiviagens.

HOTÉIS PREVISTOS (OU SIMILARES)

Categoria 5*:

Delhi: Hotel Keimpinski Ambience
Jaipur: Le Meridien
Agra: Jaypee Palace
Delhi: Radisson Blu
Varanasi: Radisson Hotel

Índia Clássica

Delhi • Samode • Jaipur • Fatehpur Sikri • Agra • Varanasi

ITINERÁRIO 11 DIAS DE VIAGEM

1º dia Lisboa > Dubai

Comparência no aeroporto três horas antes da partida. Assistência nas formalidades de embarque. Partida com destino a Delhi, via Dubai. Refeições e noite a bordo.

2º dia Dubai > Delhi

Chegada a Delhi. Recepção no aeroporto com os rituais Mouli. O Mouli é um fio de algodão vermelho considerado sagrado e utilizado nas cerimónias religiosas. Transporte para o hotel com recepção tradicional e pequeno-almoço. Tempo livre e almoço no hotel. Em hora a determinar, saída para visita do Templo Sikh Gurdwara Bangla Sahib, local de peregrinação tanto para Sikhs como para Hindus. Continuação para o Templo Laxmi Narayan, templo hindu construído e dedicado a Lakshmi, deusa da riqueza, que atrai a visita de milhares de hindus durante festivais e em especial durante o "Diwali" (festa religiosa hindu, conhecida como o festival

das luzes. Diwali simboliza a destruição das forças do mal. As luzes significam a vitória do bem sobre o mal dentro de cada ser humano). Regresso ao hotel para jantar e alojamento.

3º dia Delhi

Pequeno-almoço no hotel e saída para visita da "Velha Delhi" passando pela grande Mesquita Jama Masjid (a maior mesquita da Índia e a segunda maior do mundo), o Forte Vermelho, símbolo do passado mongol, e Raj Ghat o Mausoléu erguido em memória de Mahatma Gandhi. Passeio de rickshaw, meio de transporte tradicional, em redor de Chandni Chowck, "a rua prateada", uma das mais antigas zonas de comércio. Almoço em restaurante local. De tarde, continuação pelo bairro diplomático para a visita da "Nova Delhi", onde testemunhará muito daquilo que os ingleses deixaram. Vista ao Mausoléu de Humayun e a Mesquita Qutab Minar. Alojamento e jantar no hotel.





4º dia Delhi > Samode > Jaipur

Pequeno-almoço no hotel e saída para Jaipur, conhecida como a "Cidade Rosa" e a principal do Estado do Rajastão. Paragem em Samode para visita e almoço no Palácio de Samode, obra com 400 anos. À chegada a Jaipur, instalação no hotel. Jantar e alojamento.

5º dia Jaipur

Pequeno-almoço. De manhã, excursão à cidade de Amber, antiga capital do Império Rajput, famosa pelo seu Forte, cuja subida à cidadela será feita em jipe ou no dorso de um elefante, para visita ao seu interior. Almoço em restaurante local. De tarde, visita de cidade de Jaipur incluindo o Palácio Imperial, o Observatório Astronómico e o Palácio dos Ventos, obra-prima de Jaipur (paragem para fotos). Regresso ao hotel para jantar e alojamento.

6º dia Jaipur > Fatehpur Sikri > Agra

Depois do pequeno-almoço, saída com destino a Agra, visitando no percurso Fatehpur Sikri, cidade construída para comemorar o nascimento do filho do Imperador Akbar e posteriormente abandonada devido à seca mas conservando até hoje os seus Palácios e Templos. Chegada a Agra. Instalação e almoço no hotel. De tarde saída para visitar o Forte de Agra, a fortaleza do império Mughal durante várias gerações. Jantar e alojamento no hotel.

7º dia Agra > Delhi

Pequeno-almoço no hotel. Dia inteiramente dedicado à visita de Agra. De manhã saída para visita do famoso Mausoléu TAJ MAHAL (encerra às Sextas-feiras) uma das 7 Maravilhas do Mundo, construído em mármore branco incrustado de pedras semipreciosas e dedicado à Imperatriz Mumtaz Mahal. Este monumento fascinante pela sua beleza e perfeição precisou de 20.000 homens e de 22 anos para ser concluído. Almoço em restaurante local. De tarde partida com destino a Delhi. Chegada ao hotel. Jantar e alojamento.

8º dia Delhi > Varanasi

Após pequeno-almoço no hotel transporte para o aeroporto e partida em avião com destino a

Varanasi. Chegada e transporte para hotel para instalação e almoço. Transporte em rickshaw pelas estreitas ruas de Varanasi e por mercados até chegar às margens do Ganges para assistir à cerimónia "Ganga Aarti", no ghat Dasaswamedh, onde poderá observar centenas de velas e flores a flutuar no rio, à medida que o sol se põe. Regresso ao hotel para jantar e alojamento.

9º dia Varanasi

De manhã bem cedo, saída do hotel em direção ao rio sagrado Ganges para passeio de barco para contemplar os palácios e "ghats", onde os peregrinos praticam as suas devotas cerimónias (nos degraus que descem até ao rio). Regresso ao hotel para tomar o pequeno-almoço. Saída para visitar a universidade Banaras Hindu, um local de aprendizagem conceituado, situado na cidade santa de Varanasi. Visita do Templo Kashi-Vishwanath, o mais sagrado dedicado a Lord Shiva, patrono de Varanasi, localizado nos arredores da universidade. No final da tarde visitaremos ainda Bharat Mata Mandir, inaugurado por Mahatma Gandhi, é um templo único dedicado à Mãe Índia, onde poderá ver um mapa da Índia gravado em mármore. Almoço no hotel. Após o almoço, saída para visita a Sarnath, onde Buda pregou o seu primeiro sermão. Regresso ao hotel para jantar e alojamento.

10º dia Varanasi > Delhi

Após o pequeno-almoço, saída para Lamhi, uma aldeia perto de Varanasi, onde em 1880 nasceu o escritor Munshi Premchand. Durante a visita terá oportunidade de interagir com os aldeões para conhecer a vida rural indiana. Almoço no hotel. Em hora a determinar, transporte para o aeroporto para partida em avião com destino a Delhi. Após chegada, transporte para hotel para jantar. Transporte para o aeroporto internacional para formalidades de embarque.

11º dia Delhi > Lisboa

Partida com destino a Lisboa, via Dubai. Chegada.

Fim da viagem





PARTIDAS COM CONFIRMAÇÃO IMEDIATA
terças-feiras (21 abr a 27 out)

SERVIÇOS INCLUÍDOS

- Passagem aérea em classe turística para o percurso Lisboa/Delhi - Malé/Lisboa, via Dubai;
- Taxas de aeroporto, segurança e combustível;
- Transporte aeroporto/hotel/aeroporto;
- Transporte de lancha aeroporto Malé/hotel/aeroporto Malé;
- 11 noites de estadia em quarto duplo (6 na Índia + 5 nas Maldivas);
- 10 pequenos-almoços;
- Pensão completa na Índia e tudo incluído nas Maldivas;
- Passagem aérea em classe turística para o percurso Delhi/Bangalore/Malé.
- Visitas com guia local em idioma espanhol;
- Entradas nos monumentos especificados no itinerário;
- Assistência no aeroporto no dia da partida;
- Taxas hoteleiras, de serviço e IVA;
- Seguro Multiviagens.

HOTÉIS PREVISTOS (OU SIMILARES)

Categoria 5*:

Delhi: Hotel Keimpinski Ambiente
Jaipur: Le Meridien
Agra: Jaypee Palace
Delhi: Radisson Blu
Maldivas (4*): Adaaran Club Rannalhi Maldives Hotel (quarto standard).

Índia & Maldivas

Delhi • Samode • Jaipur • Fatehpur Sikri • Agra • Malé

ITINERÁRIO 14 DIAS DE VIAGEM

1º dia Lisboa > Dubai

Comparência no aeroporto duas horas antes da partida. Assistência nas formalidades de embarque. Partida com destino a Delhi, via Dubai. Refeições e noite a bordo.

2º dia Dubai > Delhi

Chegada a Delhi. Receção no aeroporto com os rituais Mouli. O Mouli é um fio de algodão vermelho considerado sagrado e utilizado nas cerimónias religiosas. Transporte para o hotel com receção

tradicional e almoço. De tarde, saída para visita do Templo Sikh Gurdwara Bangla Sahib, local de peregrinação tanto para Sikhs como para Hindus. Continuação para o Templo Laxmi Narayan, templo hindu construído e dedicado a Lakshmi, deusa da saúde, que atrai a visita de milhares de hindus durante festivais e em especial durante o "Diwali" (festa religiosa hindu, conhecida como o festival das luzes. Durante o Diwali, celebrado uma vez por ano (Outubro ou Novembro), as pessoas estream roupas novas, dividem doces e estouram fogos de artifício.



Jaipur



Diwali simboliza a destruição das forças do mal, onde as luzes significam a vitória do bem sobre o mal dentro de cada ser humano). Regresso ao hotel para jantar e alojamento.

3º dia Delhi

Pequeno-almoço no hotel e saída para visita da "Velha Delhi" passando pela grande Mesquita Jama Masjid (a maior mesquita da Índia e a segunda maior do mundo), o Forte Vermelho, símbolo do passado mongol, e Raj Ghat o Mausoléu erigido em memória de Mahatma Gandhi. Passeio de rickshaw, meio de transporte tradicional, em redor de Chandni Chowck, "a rua prateada", umas das mais antigas zonas de comércio. Almoço em restaurante local. De tarde, visita da "Nova Delhi", onde testemunhará muito daquilo que os ingleses deixaram. Visita ao Mausoléu de Humayun e a Mesquita Qutab Minar. Continuação pelo bairro diplomático, os edifícios governamentais e o centro Connaught, principal zona de comércio. Regresso ao hotel, jantar e alojamento.

4º dia Delhi > Samode > Jaipur

Pequeno-almoço no hotel. Em hora a determinar localmente, saída para Jaipur, conhecida como a "Cidade Rosa" e a principal do Estado do Rajastão. Paragem em Samode para visita e almoço no Palácio de Samode, obra com 400 anos. À chegada a Jaipur, instalação, jantar e alojamento no hotel.

5º dia Jaipur

Pequeno-almoço. De manhã, excursão à cidade de Amber, antiga capital do Império Rajput, famosa pelo seu Forte, cuja subida à cidadela será feita em jipe ou no dorso de um elefante e visita ao seu interior. Almoço em restaurante local. De tarde, visita de cidade de Jaipur incluindo o Palácio Imperial, o Observatório Astronómico e o Palácio dos Ventos, obra-prima de Jaipur. Alojamento.

6º dia Jaipur > Fatehpur Sikri > Agra

Depois do pequeno-almoço, saída com destino a Agra, visitando no percurso Fatehpur Sikri, cidade construída para comemorar o nascimento do filho do Imperador Akbar e posteriormente abandonada

devido à seca mas conservando até hoje os seus Palácios e Templos. Chegada a Agra, instalação e almoço no hotel. Da parte da tarde visita ao Forte de Agra, situado nas margens do rio Yamuna. Regresso ao hotel para jantar e alojamento.

7º dia Agra > Delhi

Pequeno-almoço no hotel. Saída para visita do famoso Mausoléu Taj Mahal (encerra às Sextas-feiras) uma das 7 Maravilhas do Mundo, construído em mármore branco incrustado de pedras semipreciosas e dedicado à Imperatriz Mumtaz Mahal. Este monumento fascinante pela sua beleza e perfeição precisou de 20.000 homens e de 22 anos para ser concluído. Almoço em restaurante local. Em hora a determinar transporte de Agra para Delhi. Transporte para o hotel, jantar e alojamento.

8º dia Delhi > Malé

Cedo, em hora a determinar, transporte para o aeroporto para formalidades de embarque e partida em avião com destino a Male, via Bangalore. Chegada e transporte em lancha para o hotel. Restante dia livre. Jantar e alojamento.

9º ao 12º dia Malé

Estadia no hotel em regime de Tudo Incluído. Dias inteiramente livres para desfrutar do resort e deste paraíso formado por um conjunto de ilhas isoladas na imensidão do Oceano Índico. É um dos poucos lugares na terra que ainda conserva o seu estado natural. Você está num paraíso tropical, único no mundo.

13º dia Malé > Lisboa

Pequeno-almoço no hotel (acesso ao quarto até às 12h00). Em hora a determinar, transporte para Male em lancha. Chegada e continuação para o aeroporto. Formalidades de embarque e partida com destino a Lisboa, via Dubai. Refeições e noite a bordo.

14º dia Lisboa

Chegada.

Fim da viagem



© Panthermedia | Tatiana Popova

A nossa seleção de hotéis no Sri Lanka



Bentota Beach Hotel ★★★★★

Localização: a 90 minutos de Colombo, na praia de Bentota.

Quartos: dispõem de ar condicionado, TV, telefone, cofre e minibar.

Características gerais: dispõe de 4 restaurantes, bar, piscina, SPA, campo de tênis, squash, tiro ao arco, mesas de bilhar, windsurf, motas de água e mergulho.

www.cinnamonhotels.com



Long Beach Hotel ★★★★★

Localização: a 3 horas de Colombo, na praia de Koggala.

Quartos: dispõem de ar condicionado, ligação para iPod, Wi-fi, TV, telefone, cofre e minibar.

Características gerais: dispõe de 2 restaurantes, bar, piscina, SPA, lojas, tênis, badminton, yoga e voleibol.

www.thelongbeachresort.com



The Sands by Aitken Spence

★★★★★

Localização: a 2 horas de Colombo, na praia de Kalutara.

Quartos: dispõem de ar condicionado, Wi-fi nas áreas públicas, TV satélite, telefone, cofre e minibar (com custo).

Características gerais: dispõe de 3 restaurantes, piscina, SPA, sauna, jacuzzi e ginásio.

www.aitkenspencehotels.com



The Heritage

Ahungalla Beach Hotel ★★★★★

Localização: a 2 horas de Colombo, na praia de Ahungalla.

Quartos: dispõem de ar condicionado, Wi-fi, TV satélite, telefone, cofre, minibar e varanda.

Características gerais: dispõe de 3 restaurantes, bar, piscina, SPA, ginásio, bicicletas e serviço de excursões.

www.heritagehotels.com



COMBINADO Sri Lanka e Dubai

Sri Lanka • Dubai

ITINERÁRIO 10 DIAS DE VIAGEM

1º dia Lisboa > Dubai

Comparência no aeroporto três horas antes da partida. Assistência nas formalidades de embarque e partida com destino a Colombo, via Dubai. Refeições e noite a bordo.

2º dia Dubai > Colombo > Praia

Chegada e transporte para o hotel escolhido. Alojamento.

3º ao 6º dia Praia

Dias inteiramente livres para atividades de caráter pessoal. Esta ilha, em forma de lágrima, conta com mais de 1600 quilômetros de praias de areia branca e banhadas por águas quentes em pleno oceano Índico. Alojamento.

7º dia Praia > Colombo > Dubai

Pequeno-almoço no hotel (acesso ao quarto até às 12h00). Em hora a combinar localmente, transporte para o aeroporto para formalidade de embarque e partida com destino ao Dubai. Chegada e transporte para o hotel. Alojamento.

8º dia Dubai

Pequeno-almoço no hotel. Em hora a determinar, saída para visita da cidade. Um perfeito contraste entre o antigo e o moderno. Após uma pequena

passagem pelo Creek chegamos à parte antiga da cidade, outrora cidade de mercadores. Visita ao Museu na fortaleza Al Fahidi (fechado às sextas-feiras). Daqui poderá ter uma ideia das várias atividades à beira rio. Passagem pelo mercado de especiarias e ao maior mercado do ouro do mundo. Continuação para Jumeirah. Paragem em frente ao famoso Burj Al Arab para poder fotografar o único hotel 7 estrelas do mundo. O tour termina por fim no Dubai Mall (maior shopping do mundo) onde poderá ter um tempo livre para compras e fotografar a maior torre do mundo - Burj Khalifa (somente o exterior). Alojamento.

9º dia Dubai

Pequeno-almoço no hotel. Dia inteiramente livre para atividades de caráter pessoal. Alojamento.

10º dia Dubai > Lisboa

Pequeno-almoço no hotel. Transporte para o aeroporto para formalidades de embarque e partida com destino a Lisboa. Chegada.

Fim da viagem



PARTIDAS COM LUGARES GARANTIDOS

17 e 31 Mai + 14 e 28 Jun + 12 e 26 Jul + 2, 16 e 30 Ago + 6 e 27 Set + 11 Out

SERVIÇOS INCLUÍDOS

- Passagem aérea em classe turística da Emirates para os percursos Lisboa/Dubai/Colombo/Dubai/Lisboa;
- Taxas de aeroporto, segurança e combustível;
- Transfers de chegada e saída no Sri Lanka e Dubai (de acordo com o mencionado no itinerário);
- 5 noites de estadia no hotel no Sri Lanka em regime de Meia Pensão;
- 3 noites de estadia no hotel no Dubai em regime de alojamento e pequeno-almoço;
- Meio-dia de visita no Dubai com guia em português;
- Assistência no aeroporto no dia da partida;
- Taxas hoteleiras, de serviço e IVA;
- Seguro Multiviagens.

HOTÉIS PREVISTOS (OU SIMILARES)

Dubai: Towers Rotana 4****



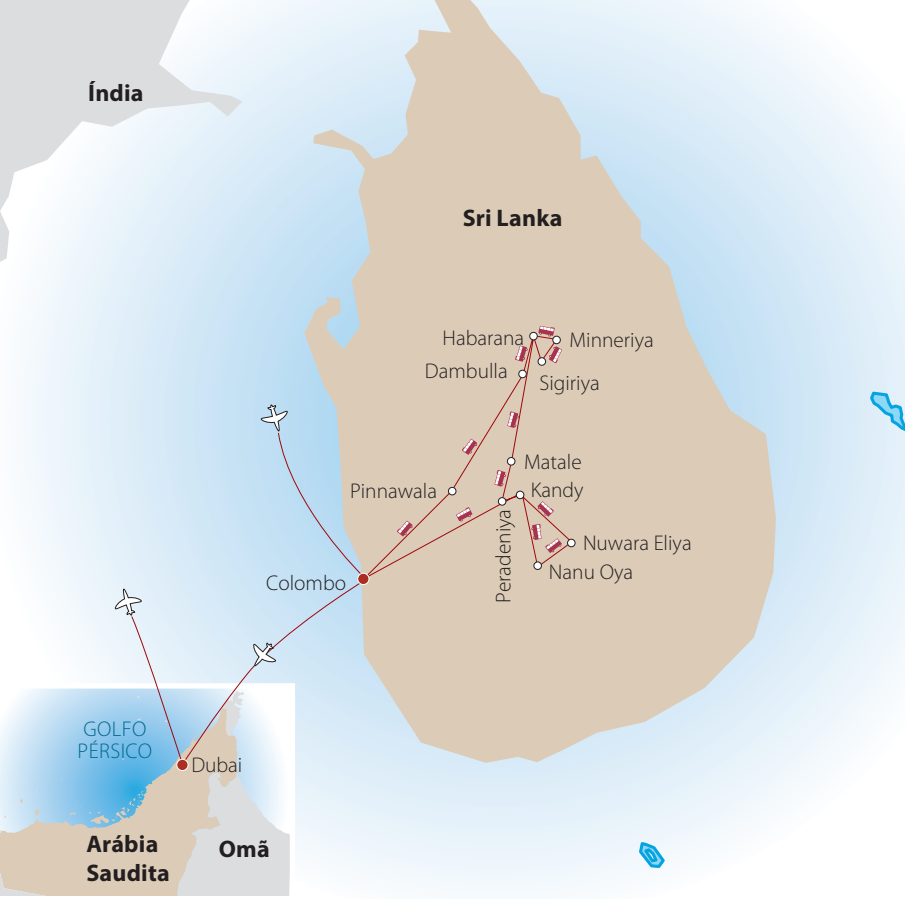

PARTIDAS COM CONFIRMAÇÃO IMEDIATA

17 e 31 mai + 14 e 28 jun + 12 e 26 jul + 2, 16 e 30 ago + 6 e 27 set + 11 e 25 out

SERVIÇOS INCLUÍDOS

- Passagem aérea em classe turística para o percurso Lisboa/Colombo/Lisboa, via Dubai;
- Taxas de aeroporto, segurança e combustível;
- Transporte aeroporto/hotel/aeroporto;
- 8 noites (5 noites no Sri Lanka e 3 no Dubai) de estadia em quarto duplo;
- 7 pequenos-almoços
- Pensão completa no Sri Lanka;
- Safari no Deserto no Dubai com jantar incluído;
- Visitas com motorista/guia em idioma inglês no Sri Lanka e português no Dubai;
- Entradas nos monumentos especificados no itinerário;
- Assistência no aeroporto no dia da partida;
- Taxas hoteleiras, de serviço e IVA;
- Seguro Multiviagens

HOTÉIS PREVISTOS (OU SIMILARES)

Categoria Primeira Superior:

Colombo: Cinnamon Lake Side
 Habarana: Cinnamon Lodge
 Kandy: Cinnamon Citadel
 Dubai: Crowne Plaza Sheikh Zayed

Contrastes do Sri Lanka e Dubai

Colombo • Pinnawala • Dambulla • Habarana • Sigiriya • Minneriya • Matale • Peradeniya • Kandy • Nanu Oya • Nuwara Eliya • Dubai

ITINERÁRIO 10 DIAS DE VIAGEM

1º dia Lisboa > Colombo

Comparência no aeroporto três horas antes da partida. Assistência nas formalidades de embarque e partida em avião com destino a Colombo, via Dubai. Refeições e noite a bordo.

2º dia Colombo

Chegada a Colombo. Recepção de boas vindas e transporte para o hotel. Instalação. Saída para visitar os pontos de maior interesse turístico da capital Cingalesa, nomeadamente, o Forte - antiga fortaleza construída pelos portugueses e hoje transformada num moderno centro comercial - vários edifícios antigos dos tempos coloniais britânicos, o Bazar de Pettah onde se pode regatear uma variedade de artigos, um Templo Hindu e Budista e as zonas comerciais e residenciais da cidade numa combinação de edifícios antigos e modernos. Regresso ao hotel para jantar e alojamento.

3º dia Colombo > Pinnawala > Dambulla > Habarana

Pequeno-almoço no hotel e saída em direção a Pinnawala para visitar o Orfanato de Elefantes de Pinnawala onde vivem mais de 60 elefantes muitos dos quais ainda bebés encontrados abandonados nas florestas. Poderemos admirar como são alimentados e vê-los depois seguir para o rio onde se banham. Almoço em restaurante local. Continuação para Dambulla para visita aos célebres templos mandados construir na rocha pelo Rei Walagambahu no séc. I a.C., hoje Património Cultural da Humanidade. Continuação para Habarana para jantar e alojamento no hotel.

4º dia Habarana > Sigiriya > Minneriya > Habarana

Depois do pequeno-almoço, partida para Sigiriya, também conhecido como o "Rochedo do Leão".



Pescadores Cingaleses



Visita da Fortaleza construída no séc. V, pelo Rei Kashyapa e das ruínas do Palácio com os seus frescos de beleza grandiosa. Passeio em redor do Rochedo. Continuação para a aldeia de Hiriwaduna para observar as actividades do dia-a-dia da população. Almoço tradicional numa casa local. Continuação para Minneriya, um verdadeiro santuário para os elefantes. Passeio em jipe para observar a fauna local de um parque famoso a nível mundial para os entusiastas da vida selvagem. Regresso a Habarana para jantar e alojamento.

5º dia Habarana > Matale > Peradeniya > Kandy

Depois do pequeno-almoço, saída para visitar um jardim de especiarias em Matale para observar as diversas especiarias aqui cultivadas e tratadas. Continuação para Kandy, considerada a mais bela e mais sagrada cidade do Sri Lanka, localizada no meio de montanhas e junto a um lago artificial bordeado de árvores debruçadas sobre as suas águas. Almoço em restaurante local. Visita a pontos importantes como o Templo do Dente do Buda, uma das mais veneradas relíquias do Budismo. Visita ainda ao Bazar, ao Centro de Artesanato, ao museu de Lapidaria e pedras preciosas. Assistência a um espetáculo cultural. Jantar e alojamento no hotel.

6º dia Kandy > Nanu Oya > Nuwara Eliya > Kandy

Pequeno-almoço no hotel. Saída para a estação de caminhos-de-ferro para embarcar em comboio (em classe turística) até Nanu Oya. Terá oportunidade de apreciar as bonitas paisagens das montanhas e das plantações de chá. Chegada a Nanu Oya e continuação em tuk tuk até Nuwara Eliya, situada numa das mais belas regiões montanhosa do Sri Lanka a uma altitude de 1900 metros, tem um clima agradável e está rodeada de plantações de chá e cascatas de água. Aqui predominam muitas edificações do estilo colonial britânico. Visita a uma plantação e a uma fábrica de chá. É nesta região que é produzido um dos melhores chás do mundo. Almoço em restaurante local. Regresso a Kandy. Jantar e alojamento.

7º dia Kandy > Colombo > Dubai

Depois do pequeno-almoço, transporte para Peradeniya para visita aos jardins. Continuação em direção a Colombo, com paragem para almoçar. Continuação para o aeroporto para formalidades de embarque e partida em avião com destino ao Dubai. Chegada ao Dubai, receção de boas vindas e transporte para o hotel. Alojamento.

8º dia Dubai

Pequeno-almoço no hotel. Em hora a informar localmente, saída para visita panorâmica da cidade. A visita terá início em Deira, com passagem pelo Souk das especiarias e pelo souk do ouro (encerra às sextas-feiras). Visita ao museu do Dubai, na fortaleza Al Fahidi (encerra às sextas-feiras) e continuação para Jumeirah, passando pela mesquita. Paragem para ver o Burj Al Arab, o único hotel 7 estrelas no mundo. Continuação para a ilha da Palmeira. A visita terminará no Shopping Dubai Mall, com regresso ao hotel por sua conta. O Shopping Dubai Mall conta com 440.000 m2 de área e oferece todas as marcas mundiais. Disfrute ainda da vista sobre a fonte e ainda da torre Burj Khalifa, a mais alta torre do mundo (entrada opcional, não incluída). Alojamento.

9º dia Dubai

Pequeno-almoço no hotel. Parte do dia livre para visitas a seu gosto, para compras ou para aproveitar o seu hotel. Saída do hotel a meio da tarde (15h30 aprox) em jipe 4X4 para um passeio excitante pelo deserto do Dubai, que terminará com o por do sol e com um jantar barbecue num acampamento no meio do deserto. Durante o jantar assistirá a um espetáculo de música árabe e danças do ventre. Regresso ao hotel para alojamento.

10º dia Dubai > Lisboa

Transporte para o aeroporto para formalidades de embarque e partida em avião com destino a Lisboa. Chegada.

Fim da viagem



© Panfletos da | Artista: Pankratanko

Dubai

Índia

Sri Lanka



Rochedos do Leão - Sigiriya



PARTIDAS COM CONFIRMAÇÃO IMEDIATA

17 e 31 mai + 14 e 28 jun + 12 e 26 jul + 2, 16 e 30 ago + 6 e 27 set + 11 e 25 out

SERVIÇOS INCLUÍDOS

- Passagem aérea em classe turística para o percurso Lisboa/Colombo-Malé/Lisboa, via Dubai;
- Taxas de aeroporto, segurança e combustível;
- Transporte aeroporto/hotel/aeroporto no Sri Lanka;
- 9 noites (5 noites no Sri Lanka e 4 nas Maldivas) de estadia em quarto duplo;
- 9 pequenos-almoços;
- Pensão completa no Sri Lanka;
- Transporte aeroporto/hotel/aeroporto em lancha nas Maldivas;
- Tudo Incluído nas Maldivas;
- Visitas com motorista/guia em idioma inglês no Sri Lanka;
- Entradas nos monumentos especificados no itinerário;
- Assistência no aeroporto no dia da partida;
- Taxas hoteleiras, de serviço e IVA;
- Seguro Multiviagens

HOTÉIS PREVISTOS (OU SIMILARES)

Categoria Primeira Superior:

- Colombo: Cinnamon Lake Side
- Habarana: Cinnamon Lodge
- Kandy: Cinnamon Citadel
- Maldivas: Adaaran Club Rannalhi Maldives Hotel

Paraísos Perdidos

Colombo • Pinnawala • Dambulla • Habarana • Sigiriya • Minneriya • Matala • Peradeniya • Kandy • Nanu Oya • Nuwara Eliya • Maldivas

ITINERÁRIO 12 DIAS DE VIAGEM

1º dia Lisboa > Colombo

Comparência no aeroporto três horas antes da partida. Assistência nas formalidades de embarque e partida em avião com destino a Colombo, via Dubai. Refeições e noite a bordo.

2º dia Colombo

Chegada a Colombo. Recepção de boas vindas e transporte para o hotel. Instalação. Saída para visitar os pontos de maior interesse turístico da capital

Cingalesa, nomeadamente, o Forte - antiga fortaleza construída pelos portugueses e hoje transformada num moderno centro comercial - vários edifícios antigos dos tempos coloniais britânicos, o Bazar de Pettah onde se pode regatear uma variedade de artigos, um Templo Hindu e Budista e as zonas comerciais e residenciais da cidade numa combinação de edifícios antigos e modernos. Regresso ao hotel para jantar e alojamento.





3º dia Colombo > Pinnawala > Dambulla > Habarana

Pequeno-almoço no hotel e saída em direção a Pinnawala para visitar o Orfanato de Elefantes de Pinnawala onde vivem mais de 60 elefantes muitos dos quais ainda bebês encontrados abandonados nas florestas. Poderemos admirar como são alimentados e vê-los depois seguir para o rio onde se banham. Almoço em restaurante local. Continuação para Dambulla para visita aos célebres templos mandados construir na rocha pelo Rei Walagambahu no séc. I a.C., hoje Património Cultural da Humanidade. Continuação para Habarana para jantar e alojamento no hotel.

4º dia Habarana > Sigiriya > Minneriya > Habarana

Depois do pequeno-almoço, partida para Sigiriya, também conhecido como o "Rochedo do Leão". Visita da Fortaleza construída no séc. V, pelo Rei Kashyapa e das ruínas do Palácio com os seus frescos de beleza grandiosa. Passeio em redor do Rochedo. Continuação para a aldeia de Hiriwaduna para observar as actividades do dia-a-dia da população. Almoço tradicional numa casa local. Continuação para Minneriya, um verdadeiro santuário para os elefantes. Passeio em jipe para observar a fauna local de um parque famoso a nível mundial para os entusiastas da vida selvagem. Regresso a Habarana para jantar e alojamento.

5º dia Habarana > Matale > Peradeniya > Kandy

Depois do pequeno-almoço, saída para visitar um jardim de especiarias em Matale para observar as diversas especiarias aqui cultivadas e tratadas. Continuação para Kandy, considerada a mais bela e mais sagrada cidade do Sri Lanka, localizada no meio de montanhas e junto a um lago artificial bordado de árvores debruçadas sobre as suas águas. Almoço em restaurante local. Visita a pontos importantes como o Templo do Dente do Buda, uma das mais veneradas relíquias do Budismo. Visita ainda ao Bazar, ao Centro de Artesanato, ao Museu de Lapidaria e pedras preciosas. Assistência a um espetáculo cultural. Jantar e alojamento no hotel.

6º dia Kandy > Nanu Oya > Nuwara Eliya > Kandy

Pequeno-almoço no hotel. Saída para a estação de caminhos-de-ferro para embarcar em comboio (em classe turística) até Nanu Oya. Terá oportunidade de apreciar as bonitas paisagens das montanhas e das plantações de chá. Chegada a Nanu Oya e continuação em tuc tuc até Nuwara Eliya, situada numa das mais belas regiões montanhosas do Sri Lanka. A uma altitude de 1900 metros, tem um clima agradável e está rodeada de plantações de chá e cascatas de água. Aqui predominam muitas edificações do estilo colonial britânico. Visita a uma plantação e a uma fábrica de chá. Nesta região é produzido um dos melhores chás do mundo. Almoço em restaurante local. Regresso a Kandy. Jantar e alojamento.

7º dia Kandy > Colombo > Malé

Depois do pequeno-almoço, transporte para Peradeniya para visita aos jardins. Continuação em direção a Colombo, com paragem para almoçar. Continuação para o aeroporto para formalidades de embarque e partida em avião com destino a Malé. Chegada a Malé e transporte em lancha para o hotel. Alojamento.

8º ao 10º dia Malé

Estadia no hotel em regime de Tudo Incluído. Dias inteiramente livres para desfrutar do paraíso.

11º dia Malé > Lisboa

Pequeno-almoço no hotel. Parte do dia livre (acesso ao quarto até às 12h00). Em hora a determinar, transporte para o aeroporto. Formalidades de embarque e partida com destino a Lisboa, via Dubai. Refeições e noite a bordo.

12º dia Lisboa

Chegada.

Fim da viagem



Maldivas



PARTIDAS COM CONFIRMAÇÃO IMEDIATA

11 e 25 mai + 1, 15 e 29 jun + 13, 20 e 27 jul + 17, 24 e 31 ago + 7, 14 e 21 set + 5 e 19 out

SERVIÇOS INCLUÍDOS

- Passagem aérea em classe turística para o percurso Lisboa/Tokyo - Osaka/Lisboa, via Dubai;
- Taxas de aeroporto, segurança e combustível;
- Transporte aeroporto/hotel/aeroporto;
- 6 noites de estadia em quarto duplo;
- 6 pequenos-almoços;
- 2 refeições;
- Visitas com guia local em idioma espanhol;
- Comboio super -expresso JR "Hikari" em classe turística para o percurso Tokyo/Kyoto;
- Entradas nos monumentos especificados no itinerário;
- Assistência no aeroporto no dia da partida;
- Taxas hoteleiras, de serviço e IVA;
- Seguro Multiviagens

HOTÉIS PREVISTOS (OU SIMILARES)

Categoria 4*:

Tokyo: New Otani Garden Tower
Kyoto: Rhiga Royal Hotel Kyoto

INTERESSA-LHE SABER:

Neste tour utilizamos transportes públicos nos transferes e em algumas visitas.

Japão Histórico

Tokyo • Hakone • Kyoto • Nara • Osaka

ITINERÁRIO 9 DIAS DE VIAGEM

1º dia Lisboa > Tokyo

Comparência no aeroporto três horas antes da partida. Assistência nas formalidades de embarque e partida com destino a Tokyo, via Dubai. Refeições e noite a bordo.

2º dia Tokyo

À chegada, recepção e assistência para embarcar no autocarro (linha regular) que realiza o transporte do aeroporto para o hotel. Alojamento. Restante tempo livre para atividades de caráter pessoal.

3º dia Tokyo

Pequeno-almoço no hotel. De manhã, visita panorâmica à cidade percorrendo os pontos de

maior interesse turístico: o Santuário Shintoísta de Meiji, a Praça do Palácio Imperial, o Templo Budista Asakusa Kannon. O circuito termina na zona de Ginza (regresso ao hotel por sua conta). Restante tempo livre e alojamento.

4º dia Tokyo > Hakone > Tokyo

Após o pequeno-almoço no hotel e em hora a determinar, saída para a excursão ao Parque Nacional de Hakone, uma famosa estância de montanha, onde poderá conhecer o Vale Owaku e desfrutar da magnífica vista sobre o Monte Fuji (caso a meteorologia o permita). Almoço em restaurante local. Pela tarde, passeio de barco pelo Lago Ashi. Regresso ao hotel e alojamento.



Pavilhão Dourado - Kyoto



5º dia Tokyó > Kyóto > Nara > Kyóto

Após o pequeno-almoço no hotel e em hora a determinar, saída para a Estação de Tokyó para embarcar num comboio "bala" com destino a Kyóto, antiga capital japonesa durante mais de 100 anos. Chegada a Kyóto e início da excursão a Nara onde visitará o Templo Todaiji com a sua enorme imagem de Buda e o Parque dos Veados Sagrados. Almoço em restaurante local. Continuação para o hotel em Kyóto para alojamento.

6º dia Kyóto

Pequeno-almoço no hotel. Saída para visita de cidade, passando pelo Santuário Shintoísta de Heian com o seu jardim, o Templo Kinkakuji famoso pelo seu pavilhão dourado e o Bairro de Gion, a cidade antiga de Kyóto onde vivem a maioria das gueixas. Retorno ao hotel. Alojamento.

7º dia Kyóto

Pequeno-almoço no hotel. Dia livre para atividades de caráter pessoal. Sugerimos visita opcional (não incluída) a Hiroshima onde poderá conhecer o Santuário Itsukushima de Shinto famoso pela porta "Torii" no mar designado Património Cultural da Humanidade pela UNESCO. Poderá conhecer também o Parque Nacional da Paz e o Museu da Bomba Atómica.

8º dia Kyóto > Osaka > Lisboa

Pequeno-almoço. Em hora a determinar transporte para o aeroporto de Osaka em autocarro (linha regular). Formalidades de embarque, e partida com destino a Lisboa, via Dubai. Refeições e noite a bordo.

9º dia Lisboa

Chegada.

Fim da viagem



Pagode To-ji - Kyoto



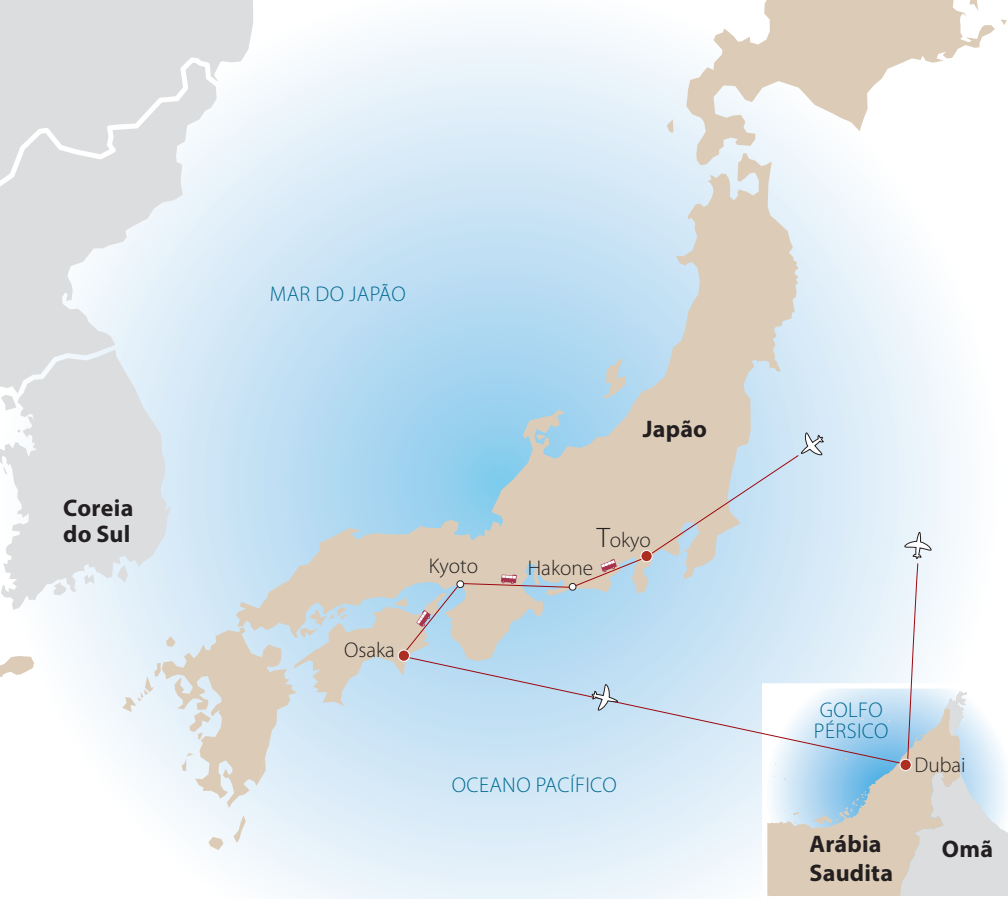

PARTIDAS COM CONFIRMAÇÃO IMEDIATA

11 e 25 mai + 1, 15 e 29 jun + 13, 20 e 27 jul + 17, 24 e 31 ago + 7, 14 e 21 set + 5 e 19 out

SERVIÇOS INCLUÍDOS

- Passagem aérea em classe turística para o percurso Lisboa/Tokyo-Osaka/Lisboa, via Dubai;
- Taxas de aeroporto, segurança e combustível;
- Transporte aeroporto/hotel/aeroporto;
- 9 noites de estadia em quarto duplo (6 no Japão + 3 no Dubai);
- 8 pequenos-almoços;
- 2 refeições;
- Visitas com guia local em idioma espanhol;
- Comboio super -expresso JR "Hikari" em classe turística para o percurso Tokyo/Kyoto;
- Visita panorâmica do Dubai com guia local em português;
- Safari em Jipe pelo deserto com jantar incluído;
- Entradas nos monumentos especificados no itinerário;
- Assistência no aeroporto no dia da partida;
- Taxas hoteleiras, de serviço e IVA;
- Seguro Multiviagens

INTERESSA-LHE SABER:

A bagagem será despachada em Tokyo diretamente para Kyoto. Neste tour utilizamos transportes públicos nos transferes e em algumas visitas.

HOTÉIS PREVISTOS (OU SIMILARES)

Categoria 4*:

Tokyo: New Otani Garden Tower
 Kyoto: Rhiga Royal Hotel Kyoto
 Dubai: Crowne Plaza Sheikh Zayed Hotel (5*)

Sheiks & Samurais

Tokyo • Hakone • Kyoto • Nara • Dubai

ITINERÁRIO 11 DIAS DE VIAGEM

1º dia Lisboa > Tokyo

Comparência no aeroporto três horas antes da partida. Assistência nas formalidades de embarque e partida com destino a Tokyo, via Dubai. Refeições e noite a bordo.

2º dia Tokyo

À chegada, receção e assistência para embarcar no autocarro (linha regular) que realiza o transporte do aeroporto para o hotel. Alojamento. Restante tempo livre para atividades de caráter pessoal.

3º dia Tokyo

Pequeno-almoço no hotel. De manhã, visita panorâmica à cidade percorrendo os pontos de

maior interesse turístico: o Santuário Shintoísta de Meiji, a Praça do Palácio Imperial, o Templo Budista Asakusa Kannon. O circuito termina na zona de Ginza (regresso ao hotel por sua conta). Restante tempo livre e alojamento.

4º dia Tokyo > Hakone > Tokyo

Após o pequeno-almoço no hotel e em hora a determinar, saída para a excursão ao Parque Nacional de Hakone, uma famosa estância de montanha, onde poderá conhecer o Vale Owaku e desfrutar da magnífica vista sobre o Monte Fuji (caso a meteorologia o permita). Almoço em restaurante local. Pela tarde, passeio de barco pelo Lago Ashi. Regresso ao hotel e alojamento.





5º dia **Tokyo > Kyoto > Nara > Kyoto**

Após o pequeno-almoço no hotel e em hora a determinar, saída para a Estação de Tokyo para embarcar num comboio "bala" com destino a Kyoto, antiga capital japonesa durante mais de 100 anos. Chegada a Kyoto e início da excursão a Nara onde visitará o Templo Todaiji com a sua enorme imagem de Buda e o Parque dos Veados Sagrados. Almoço em restaurante local. Continuação para Kyoto para alojamento.

6º dia **Kyoto**

Pequeno-almoço no hotel. Saída para visita de cidade, passando pelo Santuário Shintoísta de Heian com o seu jardim, o Templo Kinkakuji famoso pelo seu pavilhão dourado e o Bairro de Gion, a cidade antiga de Kyoto onde vivem a maioria das gueixas. Regresso ao hotel. Alojamento.

7º dia **Kyoto**

Pequeno-almoço no hotel. Dia livre para atividades de caráter pessoal. Sugerimos visita opcional (não incluída) a Hiroshima onde poderá conhecer o Santuário Itsukushima de Shinto famoso pela porta "Torii" no mar designado Patrimônio Cultural da Humanidade pela UNESCO. Poderá conhecer também o Parque Nacional da Paz e o Museu da Bomba Atômica.

8º dia **Kyoto > Osaka > Dubai**

Pequeno-almoço. Parte do dia livre para passeios a seu gosto. Em hora a determinar, transporte para o aeroporto de Osaka em autocarro (linha regular). Formalidades de embarque e partida em avião com destino ao Dubai. Refeições e noite a bordo.

9º dia **Dubai**

Chegada ao Dubai e transporte para o hotel para instalação (acesso imediato ao quarto). Pequeno-almoço.

De tarde e em hora a informar localmente, saída para visita panorâmica da cidade. A visita terá início em Deira, com passagem pelo souk das especiarias e pelo souk do ouro (encerra às sextas-feiras). Visita ao museu do Dubai, na fortaleza Al Fahidi (encerra às sextas-feiras) e continuação para Jumeirah, passando pela mesquita. Paragem para ver o Burj Al Arab, o único hotel 7 estrelas no mundo. Continuação para a ilha da Palmeira. A visita terminará no Shopping Dubai Mall, com regresso ao hotel por sua conta. O Shopping Dubai Mall conta com 440.000 m² de área e oferece todas as marcas mundiais. Disfrute ainda da vista sobre a fonte e ainda da torre Burj Khalifa, a mais alta torre do mundo (entrada opcional, não incluída). Alojamento.

10º dia **Dubai**

Pequeno-almoço no hotel. Parte do dia livre para visitas a seu gosto, para compras ou para aproveitar o seu hotel. Saída do hotel a meio da tarde, em jipe 4X4, para um passeio excitante pelo deserto do Dubai, que terminará com o pôr do sol e com um jantar barbecue num acampamento no meio do deserto. Durante o jantar assistirá a um espetáculo de música árabe e danças do ventre. Regresso ao hotel para alojamento.

11º dia **Dubai > Lisboa**

Transporte para o aeroporto para formalidades de embarque e partida em avião com destino a Lisboa. Refeições a bordo. Chegada.

Fim da viagem





Informações Úteis:

VALIDADE:

O conteúdo deste folheto é válido de 1 maio a 31 outubro de 2015.

PREÇOS:

É nossa preocupação trazer-lhe sempre os preços mais competitivos. No entanto as tarifas aéreas, hoteleiras e de serviços são cada vez mais dinâmicas, obrigando-nos a constantes revisões dos preços dos nossos pacotes. Os preços que apresentamos no nosso site já incluem todas as taxas de aeroporto, segurança e combustível. São preços finais sem contas difíceis criados para seu maior conforto. Não deixe de consultar o nosso site www.abreu.pt onde encontrará os nossos preços mais actualizados.

QUANTO MAIS CEDO RESERVAR, MAIS VAI POUPAR:

Os pacotes que não dispõem de lugares previamente comprados (pacotes com designação "confirmação imediata" ou "lugares garantidos"), são na totalidade elaborados com base em tarifas especiais e reduzidas (de ida e volta) acordadas com as companhias aéreas para a nossa programação. No entanto quando esta classe se esgota, há que reservar noutras classes, com tarifa mais elevada, geralmente mediante pagamento de suplemento.

EMIÇÃO DOS BILHETES AÉREOS:

Os prazos das companhias aéreas normalmente são muito reduzidos entre a reserva dos voos e emissão do bilhete. Este prazo obrigatório poderá oscilar entre 3 e 21 dias imediatamente a seguir à confirmação dos voos, contra cancelamento dos mesmos caso esse prazo não seja cumprido.

SAÚDE E VACINAS:

Ao escolher o seu destino, verifique quais as vacinas obrigatórias exigidas para esse país ou se é recomendada alguma profilaxia. Recomendamos marcação de Consulta do Viajante no seu centro de saúde ou através do Instituto de Doenças Tropicais.

CONTACTOS:

INSTITUTO DE HIGIENE E MEDICINA TROPICAL (Lisboa)
Tlf: 213 652 600 / 213 627 553 CENTRO REGIONAL SAÚDE PÚBLICA DO NORTE (Porto): Tlf: 222 002 540.

MÍNIMO DE PARTICIPANTES:

Todas as nossas viagens são elaboradas e garantidas para um mínimo de 2 participantes (excepto quando indicado). Os nossos preços são igualmente calculados para um mínimo de 2 participantes (salvo quando indicação do contrário),

significando que os mesmos terão de ser revistos sempre que decida viajar sozinho. Existem despesas que não sendo partilhadas com o seu companheiro de viagem, terão de ser assumidas apenas por si. Por favor, consulte-nos.

PASSAPORTES:

Certifique-se sempre se tem o passaporte válido por um mínimo de 6 meses, (após a data de regresso da sua viagem). Este item é obrigatório para autorização de entrada na maioria dos países. Tenha também em conta que em determinados países é obrigatório o novo passaporte de dados electrónicos (leitura óptica). Por favor, consulte o seu agente de viagens sobre a lista destes países.

VISTOS CONSULARES:

A Agência Abreu possui um departamento especializado no tratamento e obtenção de vistos consulares, obrigatórios para muitos destinos do mundo. Para seu conforto, cuidamos de tudo por si, libertando-o do preenchimento de formulários, gastos com deslocações e tempos de espera (muitas vezes penosos) nas embaixadas/consulados.

INFORMAÇÕES GERAIS:

- A nossa contratação assenta em divisas estrangeiras, recorrendo a câmbios para apresentar preços em euros. Sempre que se verifiquem variações significativas no custo dos transportes, combustível ou flutuações cambiais, reservamo-nos ao direito de alterar os nossos preços, ao abrigo do n.º 2 do Artigo 26.º, do Decreto-Lei n.º 263/2007
- A classificação oficial da categoria de hotéis publicada neste folheto foi atribuída pelas entidades oficiais dos países.
- Os itinerários deste folheto foram elaborados com base na companhia aérea Emirates. As frequências de voos são as consideradas até à data de impressão do programa, podendo contudo sofrer alteração.
- Muitos dos nossos itinerários incluem voos domésticos dentro de determinado país para assegurar a visita das cidades/localidades mais importantes. Utilizamos assim companhias aéreas locais para assegurar esses voos domésticos. As tarifas dessas companhias alteram de dia para dia, dependentes das oscilações cambiais. Sempre que os nossos pacotes incluam voos domésticos, os nossos preços poderão sofrer alterações.
- As transportadoras aéreas que utilizamos nos nossos programas para os voos domésticos podem não incluir o transporte da bagagem.
- O valor correspondente às taxas de aeroporto estão sujeitas a alteração até ao momento da emissão do bilhete.

- Poderão surgir alterações aos itinerários/preços/hotéis antes ou durante a realização da sua viagem.
- O seu quarto no destino estará disponível a partir das 14h00. No dia de partida, os quartos estão reservados até às 12h00 (exceto indicação em contrário) pelo que o "check out" deverá ser feito até então.
- Poderão existir situações em que os fornecedores (companhias aéreas, ferroviárias ou marítimas, hotéis, agentes locais, etc) exijam pré-pagamentos. Nestes casos seremos obrigados a solicitar aos clientes um reforço do sinal para garantir os serviços.
- A inscrição numa viagem com CONFIRMAÇÃO IMEDIATA (baseada em tarifas especiais de grupo), garante-lhe o não pagamento de suplementos aéreos (nos voos internacionais) ou hoteleiros. No entanto, em caso de cancelamento a menos de 31 dias, poderá incorrer em despesas que poderão atingir até 15% do valor total do programa.
- Consulte sempre o nosso site para aceder às últimas actualizações

COMUM A TODOS OS Nossos PROGRAMAS:

INCLUEM:

- Assistência no aeroporto de Lisboa no dia da partida;
- Taxas de aeroporto, segurança e combustível;
- Transporte em voo regular, em classe turística;
- Franquia de bagagem de 20kg (depende de cada companhia aérea. Por favor, consulte-nos);
- Transporte entre aeroporto e hotel e vice-versa;
- Transporte em autocarro, carro, carrinha, barco, comboio ou avião segundo indicação no itinerário;
- As visitas mencionadas e que não indicadas como opcionais, acompanhadas de guia local em idioma espanhol ou português (excepto quando devidamente especificado);
- As refeições devidamente especificadas e destacadas em cada itinerário;
- Alojamento nos hotéis indicados em cada programa ou de categoria similar;
- Seguro Multiviagens.

EXCLUEM:

- Passaporte e visto;
- Taxa de reserva;
- Gratificações aos guias e motoristas;
- Refeições (excepto quando devidamente especificadas como incluídas);
- Extras (bebidas, lavanderia, telefone, etc);
- Despesas motivadas por atrasos de voos e/ou perdas de ligação;
- Tudo o que não estiver devidamente especificado como incluído no programa.

A sua próxima viagem

Conselhos úteis | Recomendações

ANTES DE VIAJAR

Documentos de viagem

- Verifique se é portador dos documentos necessários à sua viagem:
- Bilhetes ou Reserva de Avião,
- Voucher do Hotel,
- Transfers,
- Excursões, etc.

É importante verificar o Programa/Itinerário de viagem e reconfirmar os voos com 72h de antecedência. O não cumprimento desta norma pode dar origem ao cancelamento do lugar confirmado.

Documentos de Identificação

Todos os passageiros, incluindo crianças e bebés, devem possuir um documento de identificação com fotografia:

- Dentro da União Europeia: Bilhete de Identidade válido
- Fora da União Europeia: Passaporte
- Para os Estados Unidos da América – é obrigatório ser portador de passaportes de leitura ótica.

Caso não possua este passaporte, poderá ver o seu embarque negado. As cédulas pessoais, identificações militares ou judiciais, não são válidas para transpor as fronteiras portuguesas.

Todos os documentos deverão estar dentro dos limites de validade indicados.

Certos países exigem que o Passaporte tenha ainda, pelo menos, 06 meses de validade.

Outros documentos

- Visto (quando obrigatório)
- Certificado Internacional de Vacinação (quando exigido)



Menores

- Viajando por avião em Portugal

Todos os menores, que viajem em Portugal, por avião, deverão ser portadores de Bilhete de Identidade válido. O Bilhete de Avião deverá ter nome igual ao do B.I. para completa identificação do menor pelas autoridades aero-portuárias.

- Viajando para o estrangeiro

Todos os menores que viajem para o estrangeiro, independentemente de quem os acompanhe, deverão estar munidos de Bilhete de Identidade, quando se desloquem no espaço da União Europeia. Fora desta, para qualquer outro país, deverão estar munidos de Bilhete de Identidade e do Passaporte.

- Viajando sem os pais

Com a entrada em vigor do Dec. Lei 83/2000, de 11 de Maio, em 01 de Janeiro de 2001, passou a haver um novo regime de entrada e saída de menores do Território Nacional. Assim, os menores, filhos de pais casados, deverão ser possuidores de autorização de saída, emitida e assinada pelos pais – com assinaturas reconhecidas, no caso de saírem sós ou acompanhados de terceiros.

No caso em que o menor sai apenas acompanhado por um dos progenitores é sempre necessária a apresentação de autorização do outro, reconhecida por notário ou junto de um advogado.

- Cidadãos estrangeiros

Os cidadãos estrangeiros devem possuir a documentação necessária (passaporte, visto, autorização de residência, etc.) para viajarem ou transitarem dentro da União Europeia.

Para viagens totalmente ou parcialmente fora da União Europeia, poderão ser necessários vistos ou outra documentação especial. Por favor consultar a Embaixada ou Consulado do país de destino da sua viagem.

Gravidez

Não é aconselhável a mulheres grávidas viajarem para destinos onde seja necessário tomar vacinas contra doenças perigosas como a febre-amarela. Algumas doenças são muito mais perigosas para uma mulher grávida (e aumentam o risco de morte à nascença) como é o caso da malária.

Regra geral, as companhias aéreas permitem o transporte de grávidas até às 36 semanas. Para além deste período é necessário autorização médica.

Saúde

Certifique-se que antes de iniciar uma viagem está de boa saúde. Se usar óculos ou lentes de contacto leve um par de reserva ou uma receita dos mesmos por uma questão de precaução.

Se tomar um medicamento específico assegure-se que o leva em quantidade suficiente, pois poderá não estar disponível no local que for visitar. Leve a receita e a parte da embalagem que identifica o tipo de

medicamento e não a sua marca (que poderá não existir), o que pode facilitar a sua substituição. É recomendável possuir uma receita do seu médico com letra legível de modo a provar legalmente que usa o medicamento. Não exceda as quantidades necessárias à sua utilização pessoal durante a viagem, porque transportar grandes quantidades de medicamentos pode levantar suspeitas.

Os passageiros com necessidades especiais devem informar-se previamente das condições para transporte de produtos em líquido ou gel. Para utilização de medicamentos injetáveis, deve solicitar por escrito ao INAC, uma autorização especial para transporte da seringa e do medicamento a injetar como bagagem de cabina, apresentando para o efeito um atestado médico que comprove que o passageiro necessita do medicamento, assim como, mencionar o n.º do voo, data, companhia aérea, destino e identificação do passageiro.

Kit Médico

Não se esqueça de incluir na sua bagagem:

- Analgésico e antipirético para as dores e febres.
- Anti-histamínico para alergias, comichões de picadas de insetos e enjoo em viagens.
- Medicamentos para náuseas e vômitos.
- Mistura hidratante, para o tratamento de diarreia, particularmente importante se viaje com crianças.
- Um desinfetante.
- Pensos, algodão, tesoura (só permitida na bagagem de porão do avião) e termómetro (notar que os termómetros de mercúrio são proibidos pelas companhias aéreas.)
- Repelente de insetos, protetor solar e batom contra o cieleiro.
- Pastilhas contra a dor de garganta.
- Seringas e agulhas se estiver sob tratamento com algum medicamento injetável (só permitidas na bagagem de porão do avião, salvo autorização especial).

Vacinas

São necessárias para alguns países, sendo o risco de infeção muito maior em crianças e grávidas. As vacinações devem ser feitas com algum tempo de antecedência, pois algumas requerem uma dose inicial seguida de um reforço. Algumas vacinas não podem ser administradas ao mesmo tempo que outras. Os comprovativos de todas as vacinas devem ser feitos num certificado internacional de vacinas.

Consulte-nos sobre as vacinas obrigatórias para o destino escolhido.

Seguros

Na Programação da Agência Abreu todas as viagens organizadas incluem o Seguro Multiviagens.

Na Programação de outros operadores turísticos vendida através da Agência Abreu, poderão ou não estar incluídos seguros, e com garantias e capitais distintos deste.

Para estes casos, bem como para todas as viagens efetuadas à medida, a Agência Abreu tem igualmente disponível a venda do seguro Multiviagens Abreu. Por favor consulte-nos.

Em todas as viagens a efetuar para fora da Europa recomendamos a aquisição do complemento ao seguro base de despesas médicas.

Em todas as viagens que possam incluir no destino a prática de desportos considerados como "perigosos" (mergulho, mota de água, buggy entre outros), recomendamos a aquisição do complemento para Desportos radicais. Recomendamos também seguros específicos para a prática de desportos de Inverno.

É aconselhável que leia atentamente a apólice do seguro que adquiriu. Sempre que ocorrer um sinistro e pretenda ativar o seu seguro, deverá de imediato e no momento da ocorrência, entrar em contacto com a empresa de assistência em viagem, através do número destacado na apólice do seguro. Seguidamente deverá atuar de acordo com as indicações dadas pela empresa de assistência em viagem, bem como, guardar todos os comprovativos de eventuais despesas para fazer devida prova destas despesas. Poderá usar igualmente este número se necessitar de qualquer tipo de assistência em viagem.

O seguro nunca deverá ser ativado após o regresso de viagem.

Bagagem

Utilize malas fáceis de serem transportadas. Limite a sua bagagem a uma mala e um saco de mão por pessoa.

Os limites de peso e dimensões das malas variam de companhia para companhia e de acordo com o destino da viagem.

Algumas companhias cobram taxas adicionais pela bagagem de porão, e até pela bagagem de mão.

Se desejar obter informações mais precisas sobre o transporte da bagagem na sua viagem, por favor consulte-nos.

Retire os elementos de viagens anteriores e coloque uma identificação no exterior e no interior da mala.

Leve na bagagem de mão os medicamentos, os valores e alguns artigos de primeira necessidade para o caso da bagagem de porão se extraviar. Se transportar líquidos na sua bagagem de mão, deve respeitar o limite de 100 ml por recipiente, apresentando-os separadamente do resto da bagagem, dentro de um saco transparente, que possa ser aberto e fechado de novo.

Consulte a lista de artigos proibidos e as novas restrições ao transporte de líquidos. Se tiver dúvidas, por favor consulte-nos. Conheça, e respeite, as restrições do país para onde vai viajar relativamente à importação de produtos de origem vegetal ou animal.

Evite transportar presentes embrulhados na bagagem de mão.

Poderá ter de desembulhá-los no controlo de raio X.

Qualquer extraviado, destruição ou avaria da bagagem, depois de ter sido despachada, é da responsabilidade da transportadora.

Deve apresentar uma reclamação à companhia aérea logo após o incidente. O comprovativo da reclamação é essencial para acionar o seguro de bagagem que possui.



DURANTE A VIAGEM

Stress de viagem

O jet lag é uma consequência de viagens aéreas para destinos com uma diferença horária superior a três horas. Ocorre porque muitas das funções do corpo humano (temperatura, ritmo cardíaco e necessidades fisiológicas) são reguladas por ciclos internos de 24 horas.

Quando se viaja longas distâncias rapidamente, o corpo humano demora algum tempo (normalmente três dias) a ajustar-se ao novo fuso horário.

No leque dos sintomas estão a fadiga, a desorientação, a insónia, a ansiedade, falta de concentração e perda de apetite.

A direção em que se viaja é determinante. Viajar em direção a Este provoca mais alterações do que viajar para Oeste. Tal acontece pois quando se viaja para Oeste está-se a aumentar a duração do "dia"; contrariamente, se viajar para Este encolhe-se o seu "dia".

As formas de minimizar estes efeitos passam por:

- Dormir e comer num horário próximo do fuso horário de destino antes de partir.
- Descansar bastante antes da viagem e evitar preocupações de última hora.
- Para voos muito longos (especialmente para Este) tente fazer uma escala durante a viagem.
- Beba muita água, tente fazer exercício e evite beber álcool.
- No avião, utilize roupas leves, máscara e tampões para os ouvidos para dormir melhor.

Viajar com Crianças

Uma vez no destino, é aconselhável que cada criança tenha uma lista dos hotéis em que vão ficar, com os contactos e os endereços, para o caso de se perderem.

Comportamento

Respeite sempre as leis, hábitos e costumes locais.

Alguns países mais tradicionalistas, deve evitar-se usar roupas justas ou transparentes, saias curtas, ombros ou braços descobertos, ou qualquer outro tipo de vestuário que possa ser considerado ofensivo.

REGRESSO

Por vezes, existem alterações aos horários de saída dos voos. Para sua maior segurança, confirme com 72 horas de antecedência o voo de regresso com a companhia aérea. Ao efetuar compras no estrangeiro guarde os recibos pois no regresso as entidades alfandegárias podem inspecionar as bagagens.

RECOMENDAÇÕES

Chegue com antecedência ao aeroporto (3 horas para voos intercontinentais e 2 horas para voos europeus).

A falta dos documentos especificados poderá dar origem a situações desagradáveis e graves, tais como o impedimento do embarque, a não entrada no país de destino ou outros.

Se não possui Passaporte e necessita de Visto para realizar a sua viagem, a emissão destes pode não ser rápida, pelo que a deve fazer com alguma antecedência.

- Para mais informações, consulte o site oficial da Secretaria de Estado das Comunidades Portuguesas em www.secomunidades.pt.
- Confirme as novas medidas de segurança. Procure mais informações em www.inac.pt.
- Para obter mais informação de como adquirir o Cartão Europeu de Seguro de Doença, consulte o site oficial www.europa.eu.int.

- Para informação ao Passageiro consulte o site oficial da ANA Aeroportos de Portugal www.ana.pt

Desejamos-lhe uma boa viagem!

Sempre Perto de Si

Grande Porto

Aeroporto Francisco Sá Carneiro - Maia
Aerogare Partidas – Piso 3

☎ 226 050 880 ● assistencias.opo@abreu.pt

Aliados - Porto

Av. dos Aliados, 221

☎ 222 043 520 ● aliados@abreu.pt

Antas - Porto

Rua Oliveira Martins, 173

☎ 225 074 010 ● antas@abreu.pt

Bom Sucesso - Porto

Praça do Bom Sucesso, 130

☎ 225 430 160 ● bomsucesso@abreu.pt

Campus S. João - Porto

Piso 0 - Loja 104 A

☎ 225 072 840 ● campussjao@abreu.pt

Dolce Vita Porto - Porto

Piso 1 - Loja 114

☎ 225 081 300 ● dvporto@abreu.pt

Foco - Porto

Rua Eugénio de Castro, 256

☎ 226 050 800 ● foco@abreu.pt

Foz - Porto

Rua do Crasto, 23

☎ 225 323 860 ● fbzporto@abreu.pt

Pinheiro Manso - Porto

Rua Arquitecto Cassiano Barbosa, 36

☎ 225 320 510 ● pmanso@abreu.pt

Via Catarina Shopping - Porto

Piso 3 - Loja 3.21

☎ 222 074 670 ● vcatarina@abreu.pt

Gondomar - Gondomar Centro

Largo de Santo António, 101 (Souto)

☎ 224 663 780 ● gondomar@abreu.pt

C. C. Parque Nascente - Gondomar

Piso 1 - Loja 407

☎ 220 028 900 ● parque.nascente@abreu.pt

Maia - Maia Centro

Rua Padre António, 7

☎ 229 437 820 ● maia@abreu.pt

MaiaShopping - Maia

Piso 1 - Loja 129

☎ 220 045 350 ● maiaishop@abreu.pt

TecMaia - Maia

Rua Eng.º Frederico Ulrich, 2650

☎ 220 028 490 ● tecmaia@abreu.pt

Matosinhos - Matosinhos Centro

Av. da República, 399

☎ 229 397 990 ● matosinhos@abreu.pt

Mar Shopping - Matosinhos

Piso 0 - Loja 0.105

☎ 229 998 200 ● marshop@abreu.pt

NorteShopping - Matosinhos

Piso 0 - Loja 520

☎ 229 574 250 ● norteshop@abreu.pt

ArrabidaShopping - V. N. Gaia

Piso 0 - Loja 72

☎ 223 746 740 ● arrabida@abreu.pt

GaiaShopping - V. N. Gaia

Piso 1 - Loja 230

☎ 223 749 280 ● gaiaishop@abreu.pt

Soares dos Reis - V. N. Gaia

Rua Marquês Sá da Bandeira, 556

☎ 223 747 180 ● vngalia2@abreu.pt

Grande Lisboa

Aeroporto de Lisboa - Lisboa

Terminal de Partidas - Loja 19

☎ 218 411 090 ● aerolis@abreu.pt

Amoreiras Shopping Center - Lisboa

Piso 1 - Loja 1047

☎ 213 835 110 ● amoreiras@abreu.pt

António Augusto de Aguiar - Lisboa

Av. António Augusto de Aguiar, 90-B

☎ 213 552 170 ● aaaguiar@abreu.pt

Armazéns do Chiado - Lisboa

Piso 4 - Loja 4.10 A

☎ 213 261 330 ● chiado@abreu.pt

Av. Liberdade - Lisboa

Av. da Liberdade, 158

☎ 213 230 200 ● liberdade@abreu.pt

Av. Igreja - Lisboa

Av. da Igreja, 19 A

☎ 210 079 590 ● avigreja@abreu.pt

Benfica - Portas de Benfica - Lisboa

Estrada de Benfica, 668

☎ 217 621 080 ● benfica2@abreu.pt

Benfica - S. Domingos de Benfica - Lisboa

Estrada de Benfica, 451-C

☎ 217 710 980 ● benfica@abreu.pt

Cais Sodré - Lisboa

Praça Duque da Terceira, 20

☎ 213 242 450 ● csodre@abreu.pt

Campo Ourique - Lisboa

Rua Infanteia 16, 62-C

☎ 213 839 620 ● ourique@abreu.pt

Centro Colombo - Lisboa

Piso 0 - Loja 0.092

☎ 217 106 230 ● colombo@abreu.pt

Dolce Vita Monumental - Lisboa

Piso 0 - Loja 14

☎ 213 587 610 ● saldinha@abreu.pt

Galeria Comercial do Campo Pequeno - Lisboa

Loja 102 - Praça do Campo Pequeno

☎ 210 079 330 ● campopequeno@abreu.pt

Laranjeiras - Lisboa

Estrada da Luz, 66 – C

☎ 217 220 740 ● laranjeiras@abreu.pt

Lumiar - Lisboa

Rua da República do Paraguai, 29-B

☎ 217 567 100 ● lumiar@abreu.pt

Marquês de Tomar - Lisboa

Av. Elias Garcia, 133-A

☎ 217 995 320 ● mtomar@abreu.pt

Parque das Nações - Lisboa

Av. D. João II, Lote 1.16.04 D

☎ 213 596 100 ● pnacoes@abreu.pt

Praça Londres - Lisboa

Praça de Londres, 10-A

☎ 218 452 230 ● londres@abreu.pt

Telheiras - Lisboa

Rua Prof. João Barreira, 25

☎ 217 520 990 ● telheiras@abreu.pt

Universidade - Lisboa

Edif. da Reitoria - (Hall da Aula Magna) – Alameda da Universidade

☎ 217 818 330 ● universidade@abreu.pt

Centro Vasco da Gama - Lisboa

Piso 0 - Loja 0.024A

☎ 211 156 500 ● vgama@abreu.pt

C. C. Alegro - Alfragide

Piso 0 - Loja 041

☎ 211 156 880 ● alegro@abreu.pt

Algés - Rua Damião de Góis, 46-C

☎ 214 118 270 ● algés@abreu.pt

Amadora - Amadora Centro

Av. Santos Matos, 11-E

☎ 214 985 930 ● amadora@abreu.pt

Dolce Vita Tejo - Amadora

Piso 0 - Loja 59

☎ 214 787 330 ● dvtejo@abreu.pt

Cacém - Av. dos Bons Amigos, 81 - Aqualva

☎ 211 155 650 ● cacem@abreu.pt

Linda-a-Velha - Av. 25 de Abril, 2

☎ 214 156 360 ● linda-a-velha@abreu.pt

LouresShopping - Loures

Piso 1 - Loja 1027

☎ 211 155 610 ● louresshop@abreu.pt

Strada Shopping & Fashion Outlet - Odivelas

Piso 2 - Loja 2027

☎ 219 344 700 ● odivelas@abreu.pt

Lagoas Park - Oeiras - Porto Salvo

Galeria Comercial - Loja 6

☎ 214 225 910 ● lagoas@abreu.pt

Oeiras Parque - Oeiras

Piso 2 - Loja 2007

☎ 211 155 620 ● oeirasshop@abreu.pt

Margem Sul do Tejo

Almada - Almada Centro

Praça Movimento das Forças Armadas, 2

☎ 212 729 820 ● almada@abreu.pt

Almada Forum

Piso 1 - Loja 1.02 - Almada

☎ 212 508 250 ● foralmada@abreu.pt

Forum Barreiro

Piso 1 - Loja 1.12 - Barreiro

☎ 212 064 650 ● barreiro@abreu.pt

Corroios

Av. 25 de Abril, 83 R/C Dto.

☎ 212 556 840 ● corroios@abreu.pt

Faculdade de Ciências e Tecnologia

Centro de Excelência - Sala 19 - Monte da Caparica

☎ 213 596 170 ● fcilencias@abreu.pt

Forum Montijo - Montijo

Piso 0 - Loja 011A

☎ 211 155 600 ● fmontijo@abreu.pt

Quinta do Conde - Praceta da Juventude, 1

☎ 212 138 530 ● qconde@abreu.pt

RioSul Shopping - Seixal

Piso 0 - Loja 0.012

☎ 212 276 200 ● riosul@abreu.pt

Açores

Ilha de São Miguel

C. C. Parque Atlântico

Piso 0 - Loja 0.25

☎ 296 000 710 ● parqueatlantico@abreu.pt

Ponta Delgada - Avenida

Av. Infante D. Henrique, 55

☎ 296 304 450 ● avenida@abreu.pt

Ponta Delgada - D. João III

Av. D. João III, 30 R/C poente norte

☎ 296 650 880 ● djoaoiii@abreu.pt

Ribeira Grande

Rua São Francisco, 62

☎ 296 470 630 ● ribeiragrande@abreu.pt

Ilha Terceira

Angra de Heroísmo

Rua Direita, 71

☎ 295 204 660 ● angra@abreu.pt

Praia da Vitória

Rua da Alfindega, 15

☎ 295 545 490 ● pvitoria@abreu.pt

Ilha do Faial

Horta

Largo do Infante, 20 R/C

☎ 292 208 490 ● horta@abreu.pt

Ilha do Pico

Madalena

Av. Machado Serpa, 26-A

☎ 292 628 900 ● pico@abreu.pt

Madeira

Funchal

Aeroporto da Madeira

Piso 1 - Partidas - Loja 1053

☎ 291 205 980 ● aeromadeira@abreu.pt

Dolce Vita Funchal

Rua Dr. João Brito Câmara, 9 - Loja 108

☎ 291 205 900 ● funchal@abreu.pt

Madalenas

Av. das Madalenas, 116 A

☎ 291 205 990 ● madalenas@abreu.pt

Madeira Shopping

Piso 0 - Loja 0.036B

☎ 291 006 540 ● madeirashop@abreu.pt

Abraçantes

Avenida 25 de Abril, 320 R/C A

☎ 241 001 080 ● abraçantes@abreu.pt

Águeda

Av. Dr. Eugénio Ribeiro, 8/10

☎ 234 690 320 ● agueda@abreu.pt

Albufeira

AlgarveShopping

Piso 0 - Loja 0.109

☎ 289 560 290 ● algarveshop@abreu.pt

Amarante

Rua Cândido dos Reis, 222

☎ 255 410 100 ● amarante@abreu.pt

Aveiro

Glicínias Plaza

Piso 0 - Loja 57B

☎ 234 004 730 ● glicinias@abreu.pt

Lourenço Peixinho

Av. Dr. Lourenço Peixinho, 67

☎ 234 377 750 ● aveiro@abreu.pt

Barcelos

Av. da Liberdade, 47

☎ 253 808 030 ● barcelos@abreu.pt

Beja

Rua da Liberdade, 1 B

☎ 284 313 230 ● beja@abreu.pt

Braga

Av. Central

Av. Central, 171

☎ 253 200 540 ● braga@abreu.pt

Braga Parque

Piso 1 - Loja 114

☎ 253 250 160 ● bragaparque@abreu.pt

Sta. Barbara

Pr. Dr. José Salgado, C. C. St.ª Barbara - Loja 29

☎ 253 209 480 ● braga2@abreu.pt

Bragança

Av. Dr. Francisco Sá Carneiro, 169 R/C

☎ 273 302 400 ● braganca@abreu.pt

Caldas da Rainha

Av. 1.º Maio, 18 - Loja C

☎ 262 839 600 ● caldasrainha@abreu.pt

Carregado

Campera Outlet Shopping

Piso

Condições Gerais

O presente programa / catálogo é o documento informativo no qual se inserem as presentes condições gerais, dele fazendo parte integrante e que constituem, na ausência de documento autónomo o contrato de viagem. A presente informação é vinculativa para a agência salvo alguma das presentes condições: Se as alterações nas seguintes condições tenham sido comunicadas claramente por escrito ao cliente antes da celebração do contrato e as mesmas estejam devidamente previstas no programa; Sendo alterações posteriores à celebração do contrato dependem de acordo prévio das partes, salvo o previsto na cláusula "impossibilidade de cumprimento". As presentes condições gerais obedecem ao disposto no Decreto-lei 209/97 de 13 de Agosto com a redação que lhe foi dada pelo Decreto-lei 199/2012 de 24 de Agosto. As Condições Gerais cujo objeto seja uma viagem organizada constante do presente programa e as condições particulares que constam da documentação de viagem facultada ao cliente no momento de reserva da viagem consubstanciam o contrato de viagem que vincula as partes. O direito de adquirir ou tomar parte em a qualquer das viagens organizadas e estadias publicadas neste folheto, origina a aceitação expressa, por parte do cliente, de todas e cada uma das cláusulas das presentes condições gerais, que se consideram automaticamente parte integrante do programa que faz parte do contrato de viagem.

Agência Organizadora

Viagens Abreu, S.A.
Avenida dos Aliados, 207 – 4000-067 Porto
NIF 500297177
RNAVT N.º 1702
Capital Social: € 7.500.000,00

Inscrições

No ato dá inscrição, o cliente deverá depositar 40% do preço, liquidando os restantes 60% até 21 dias antes da partida. Se a inscrição tiver lugar a 21 dias antes ou menos da data da partida, o preço total deverá ser pago no ato da inscrição, ficando esta condicionada à obtenção por parte dos fornecedores da confirmação das reservas para todos os serviços. A agência organizadora reserva-se o direito de anular qualquer inscrição cujo pagamento não tenha sido efetuado nas condições mencionadas.

Reclamações

Somente poderão ser consideradas as reclamações, desde que apresentadas por escrito à agência onde efetuou a reserva da viagem, num prazo não superior a 20 dias após o seu termo. As mesmas só poderão ser aceites desde que tenham sido participadas aos fornecedores dos serviços (hotéis, guias, agentes locais, etc.) durante o decurso da viagem, exigindo dos mesmos os documentos comprovativos da reclamação. Em caso de reclamação por incumprimento dos serviços contratados poderá o cliente acionar a caução prevista nos termos da legislação em vigor, devendo para isso apresentar a respetiva reclamação junto do Turismo de Portugal I.P no prazo de 20 dias úteis após o termo da viagem.

Despesas de reserva

Por cada reserva, será cobrada a taxa de serviço de € 29,00 (não reembolsável).

Despesas de Alterações

Por cada alteração (nomes, datas, tipo de apartamento ou quarto, viagem, etc), será cobrada a taxa de serviço de 15,00 € (não reembolsável). Salientamos que a aceitação de tais alterações fica dependente de aceitação por parte dos respetivos fornecedores.

Cessão da Inscrição

O cliente pode ceder a sua inscrição, fazendo-se substituir por outra pessoa que preencha todas as condições requeridas para a viagem, desde que informe a agência vendedora, por escrito, até 7 dias antes da data prevista para a partida (nos cruzeiros e viagens aéreas o prazo será de 15 dias de antecedência) e que tal cessão seja admitida pelos regulamentos que regem a atividade dos meios de transporte aplicáveis à situação. Existem determinadas restrições a tal cessão, por exemplo em caso de viagens de avião para determinados países e em determinadas tarifas. Sempre que deseje proceder à cedência da sua inscrição deve consultar previamente o estabelecimento em que a efetuou. A cessão da inscrição responsabiliza solidariamente cedente e cessionário pelo pagamento do preço da viagem e pelos encargos adicionais originados.

Bagagem

A agência vendedora é responsável pela bagagem nos termos legais. O cliente tem obrigação de reclamar junto da entidade prestadora dos serviços no momento de subtração, deterioração ou destruição de bagagem. No transporte internacional, em caso de dano na bagagem, a reclamação deverá ser feita por escrito ao transportador imediatamente após a verificação do dano, e no máximo 7 dias a contar da sua entrega. Estando em caso o mero atraso na entrega da bagagem a reclamação deverá ser feita dentro de 21 dias a contar da data de entrega da mesma. A apresentação de tal reclamação será fundamento essencial para o acionamento da responsabilidade da agência vendedora sobre a entidade prestadora do serviço.

Limites

A responsabilidade da agência terá como limite o montante máximo exigível às entidades prestadoras dos serviços, nos termos da Convenção de Montreal, de 28 de Maio de 1999, sobre Transporte Aéreo Internacional, e da Convenção de Berne, de 1961, sobre Transporte Ferroviário. No que concerne aos transportes marítimos, a responsabilidade das agências de viagens, relativamente aos seus clientes, pela prestação de serviços de transporte, ou alojamento, quando for caso disso, por empresas de transportes marítimos, no caso de danos resultantes de dolo ou negligência destas, terá como limites os seguintes montantes:

- a) € 441.436, em caso de morte ou danos corporais;
- b) € 7.881, em caso de perda total ou parcial de bagagem ou da sua danificação;
- c) € 31.424, em caso de perda de veículo automóvel, incluindo a bagagem nele contida;
- d) € 10.375, em caso de perda de bagagem, acompanhada ou não, contida em veículo automóvel;
- e) € 1.097, por danos na bagagem, em resultado da danificação do veículo automóvel.

Quando exista, a responsabilidade das agências de viagens e turismo pela deterioração, destruição e subtração de bagagens ou outros artigos, em estabelecimentos de alojamento turístico, enquanto o cliente aí se encontrar alojado, tem como limites:

- a) € 1.397, globalmente;
- b) € 449 por artigo;

c) O valor declarado pelo cliente, quanto aos artigos depositados à guarda do estabelecimento de alojamento turístico. A responsabilidade da agência por danos não corporais poderá ser contratualmente limitada ao valor correspondente a cinco vezes o preço do serviço vendido.

Alterações

Sempre que existam razões fundadas que o justifiquem, a agência organizadora poderá alterar a ordem dos percursos, modificar as horas de partida ou substituir qualquer dos hotéis previstos por outros de categoria e localização similar. Se circunstâncias imprevistas obrigarem a suspender a viagem os clientes terão sempre direito ao reembolso das quantias pagas.

Alteração ao Preço

Os preços constantes deste programa, estão baseados nos custos dos serviços e taxas de câmbio vigentes à data da sua impressão, pelo que estão sujeitos à alteração que resulte das variações no custo dos transportes ou do combustível, de direitos, impostos, taxas e flutuações cambiais, até 20 dias antes da data da viagem. Sempre que se verifique uma alteração ao preço da viagem, o cliente será imediatamente informado e convidado a, dentro do prazo que lhe for fixado, aceitar o aumento verificado ou anular a sua inscrição nos mesmos termos e condições que os previstos na rubrica "Impossibilidade de Cumprimento".

Reembolsos

Depois de iniciada a viagem não é devido qualquer reembolso por serviços não utilizados pelo cliente. A não prestação de serviços previstos no programa de viagem por causas não imputáveis à agência organizadora e caso não seja possível a substituição por outros equivalentes, confere ao cliente o direito de ser reembolsado pela diferença entre o preço dos serviços previstos e dos efetivamente prestados.

Impossibilidade de Cumprimento

Se por factos não imputáveis à agência organizadora esta vier a ficar impossibilitada de cumprir algum serviço essencial constante do programa de viagem, tem o cliente direito a desistir da viagem, sendo imediatamente reembolsado de todas as quantias pagas podendo, em alternativa, aceitar uma alteração ou variação de preço. Se os referidos factos não imputáveis à agência organizadora vierem a determinar a anulação da viagem, pode o cliente ainda optar por participar numa outra viagem organizada de preço equivalente. Se a viagem organizada proposta em substituição for de preço inferior, será o cliente reembolsado da respetiva diferença.

Desistências

A todo o momento o cliente poderá desistir da viagem mediante comunicação escrita, tendo direito à devolução das quantias pagas deduzidas dos seguintes gastos:

- 1 - Gastos de gestão que são os gastos que a agência organizadora e a agência vendedora tenham tido para a obtenção das reservas de viagem e ainda uma percentagem que pode ir até 15% do preço da viagem;
- 2 - Gastos de anulação que são os gastos não reembolsáveis por parte dos hotéis, meios de transporte previstos, visitas acompanhadas e demais serviços;
- 3 - Sublinham-se pela frequência com que ocorrem, os gastos com passagens aéreas, sujeitas a condições específicas que por esse motivo, não possam ser reembolsadas após emitidas.

Responsabilidade

A responsabilidade da agência organizadora das viagens constantes deste programa e emergentes das obrigações assumidas, encontra-se garantida por um seguro de responsabilidade civil na Companhia de Seguros Allianz, com a apólice n.º 201518576, no montante de Eur: € 6.000.000,00 e contribuição obrigatória no Fundo de Garantia de Viagens e Turismo, nos termos estabelecidos na legislação aplicável.

Documentação

1 - O cliente deverá possuir em boa ordem toda a sua documentação pessoal ou familiar (bilhete de identidade, autorização para menores, passaportes, vistos, certificado de vacinas e outros eventualmente exigidos. A Cédula pessoal não é documento válido para transpor as fronteiras portuguesas). A agência organizadora declina qualquer responsabilidade pela recusa da concessão de vistos ou a não permissão de entrada ao cliente em país estrangeiro; nestes casos aplicam-se as condições estabelecidas para a anulação da viagem, sendo ainda da conta do cliente todo e qualquer custo que tal situação acarretar.
2 - Os clientes que sejam cidadãos estrangeiros devem possuir a documentação necessária (passaporte, visto, autorização de residência, etc...) para viajar ou transitar dentro da União Europeia em função da sua nacionalidade. Para as viagens totalmente ou parcialmente fora da União Europeia, poderão ser necessários vistos ou outra documentação especial. Consulte sempre a Embaixado ou Consulado.

Viagens na União Europeia:

Os clientes (independente da idade) que se desloquem dentro da União Europeia deverão ser possuidores do respetivo documento de identificação civil (passaporte; B.I, Cartão do Cidadão).

Para obtenção de assistência médica devem ser portadores do respetivo Cartão Europeu do Seguro de Doença.

Os nacionais de países não comunitários devem consultar informação específica quanto à documentação necessária para realização de viagem junto das embaixadas/ consulados dos países de Origem.

Viagens fora da União Europeia:

Os clientes (independente da idade) que se desloquem deverão ser possuidores do respetivo documento de identificação civil (passaporte) bem como do visto se necessário (obtenha tal informação junto da agência no momento da reserva).

Os nacionais de países não comunitários devem consultar informação específica quanto à documentação necessária para realização de viagem junto das embaixadas/consulados dos países de Origem.

Mudanças

Caso os fornecedores da viagem em causa permitam, sempre que um cliente, inscrito para uma determinada viagem, desejar mudar a sua inscrição para uma outra viagem ou para a mesma com partida em data diferente, ou outra eventual alteração, deverá pagar a taxa de alteração. Contudo, quando a mudança tiver lugar com 21 dias ou menos de antecedência em relação à data da partida da viagem, para a qual o cliente se encontra inscrito, ou se os fornecedores de serviços não aceitarem a alteração, fica sujeito às despesas e encargos previstos na rubrica "desistências".

Após iniciada a viagem, se solicitada a alteração dos serviços contratados por motivos não imputáveis à agência (ex. ampliação das noites de estadia, alteração de voo) os preços dos serviços turísticos poderão não corresponder aos publicados no folheto que motivou a contratação.

Anulações do Programa pela Agência

A agência reserva-se o direito de cancelar a viagem organizada caso o número de participantes seja inferior ao mínimo exigido. Nestes casos, o cliente será informado por escrito do cancelamento no prazo de 10 dias.

IVA

Os preços mencionados neste programa refletem já o Imposto de Valor Acrescentado.

Notas

As presentes condições gerais poderão ser complementadas por quaisquer outras específicas desde que devidamente acordadas pelas partes. As restantes condições especiais estarão incluídas no folheto de cada destino e viagem em concreto.

- Os preços dos programas estão baseados na cotação média do dólar pelo que qualquer derivação relevante desta moeda poderá implicar uma revisão dos preços da viagem nos termos constantes da cláusula "alteração de preço".
- Devido às constantes alterações do preço dos combustíveis sobre os preços praticados poderá haver alteração do suplemento de combustível inserido no preço nos termos constantes da cláusula "alteração de preço".
- As categorias dos hotéis e cruzeiros apresentados nesta brochura seguem as normas de qualidade do país de acolhimento, podendo os mesmos ser alterados por outros similares quando por motivos alheios à agência não seja possível manter ou confirmar a reserva existente, obrigando-se a agência a informar o cliente logo que de tal tenha conhecimento.

Validade

Este programa é válido desde 1 de maio a 31 de outubro de 2015.

Informações Gerais

Seguro Multiviagens

Todas as nossas viagens incluem seguro de multiviagens. Peça informação detalhada sobre as condições deste seguro.

Horas de Chegada e Partida

As horas de partida e de chegada estão indicadas na hora local do respetivo país e de acordo com horários das companhias transportadoras à data de impressão deste programa pelo que estão sujeitas a alteração. Nas viagens realizadas total ou parcialmente em autocarro, as horas indicadas são aproximadas. Em todos os meios de transporte ressalvam-se os atrasos resultantes de razões técnicas ou outras relacionadas quer com os próprios meios de transporte, quer com as empresas transportadoras, quer motivados por causas naturais.

Hotéis / Apartamentos

No caso de o alojamento ser contratado em apartamento é da responsabilidade do cliente a informação do número de pessoas (adultos + crianças) que irão ocupar o apartamento. No caso de se apresentarem mais pessoas que as reservadas, os apartamentos poderão recusar a entrada. Hotéis - Os preços apresentados são por pessoa e estão baseados na ocupação de quarto duplo. Nem todos os hotéis dispõem de quarto tripio, sendo por isso colocada num quarto duplo uma cama extra, podendo esta, não ser de idêntica qualidade e conforto. Quando se trata de quartos equipados com duas camas largas ou de casal considera-se que na maioria dos casos o tripio é constituído apenas por aquelas duas camas. A relação dos hotéis e apartamentos constantes do programa é indicativa assim como a sua categoria que respeita a critérios e classificações locais que por vezes são distintos dos utilizados em Portugal.

Horário

As horas de entrada e saída no primeiro e último dia, serão definidas em função do primeiro e último serviço. Em regra, sem carácter vinculativo, os quartos podem ser utilizados a partir das 14h00 do dia de chegada e deverão ser deixados livres sobre as 12h00 do dia de saída. Nos apartamentos a entrada verifica-se geralmente pelas 17h00 do dia de chegada sendo que deverão ficar livres sobre as 10h00 do dia de saída. A entrega das chaves é feita dentro do horário normal de escritório na receção em local a indicar.

Refeições

- 1 - Definições:
 - a) PC (Pensão Completa) - inclui pequeno-almoço, almoço e jantar. As bebidas não estão incluídas;
 - b) MP (Meia Pensão) - inclui pequeno-almoço e jantar. As bebidas não estão incluídas;
 - c) APA - apenas Pequeno-Almoço
- 2 - Nas viagens organizadas em regime de "pensão completa" ou " de meia pensão" nunca estão incluídas nos preços as refeições que coincidam com as horas de voo, transporte de e para aeroportos ou de espera de ligações aéreas.
- 3 - Os restaurantes "A la Carte" não estão incluídos no preço da viagem.

Condições especiais para crianças

Dada a diversidade de condições aplicadas a crianças, dependendo da idade, do fornecedor de serviços e das datas de viagem, recomenda-se questionar sempre as condições especiais que porventura existam que, face a cada situação concreta, serão objeto de informação adequada.

Provedor do Cliente

As Viagens Abreu S.A. aderiram ao Provedor do Cliente. As reclamações deverão ser apresentadas no prazo máximo de 20 dias úteis, após o fim da viagem, por escrito para a seguinte morada: Rua Duque de Palmela, 2 - 1ºDº., 1250-098 Lisboa, ou pelo email: provedor@provedorapvt.com. As agências estão vinculadas ao pontual cumprimento da decisão que venha a ser emitida por tal entidade.

Provedor do Cliente

LOJA ONLINE
www.abreu.pt
direto@abreu.pt

ABREU DIRETO
707 20 1840

7 dias por semana das 10h às 22h - 362 dias por ano

LOJAS DE HORÁRIO ALARGADO

Todos os dias da semana

Grande Porto

Aeroporto Francisco Sá Carneiro - Maia

Aerogare Partidas - Piso 3 [5 às 20 horas]

☎ 226 050 880 @assistencias.opo@abreu.pt

Campus S. João - Porto

Piso 0 - Loja 104 A

☎ 225 072 840 @campussjoao@abreu.pt

Dolce Vita Porto - Porto

Piso 1 - Loja 114

☎ 225 081 300 @dvporto@abreu.pt

ViaCatarina - Porto

Piso 3 - Loja 3.21

☎ 222 074 670 @vcatarina@abreu.pt

MaiaShopping - Maia

Piso 1 - Loja 129

☎ 220 045 350 @maishop@abreu.pt

Mar Shopping - Matosinhos

Piso 0 - Loja 0.105

☎ 229 998 200 @marshop@abreu.pt

NorteShopping - Matosinhos

Piso 0 - Loja 520

☎ 229 574 250 @norteshop@abreu.pt

ArrábidaShopping - V. N. Gaia

Piso 0 - Loja 72

☎ 223 746 740 @arrabida@abreu.pt

C. C. Parque Nascente - Gondomar

Piso 1 - Loja 407

☎ 220 028 900 @parque.nascente@abreu.pt

GaiaShopping - V. N. Gaia

Piso 1 - Loja 230

☎ 223 749 280 @gaiashop@abreu.pt

Grande Lisboa

Aeroporto de Lisboa - Lisboa

Terminal de Partidas, Loja 19 [5 às 23 horas]

☎ 218 411 090 @aerolis@abreu.pt

Amoreiras Shopping Center - Lisboa

Piso 1 - Loja 1047

☎ 213 835 110 @amoreiras@abreu.pt

Armazéns do Chiado - Lisboa

Piso 4 - Loja 4.10 A

☎ 213 261 330 @chiado@abreu.pt

Centro Colombo - Lisboa

Piso 0 - Loja 0.092

☎ 217 106 230 @colombo@abreu.pt

Galeria Comercial

do Campo Pequeno - Lisboa

Loja 102 - Praça do Campo Pequeno

☎ 210 079 830 @campopequeno@abreu.pt

Dolce Vita Monumental - Lisboa

Piso 0 - Loja 14

☎ 213 587 610 @saldanha@abreu.pt

Centro Vasco da Gama - Lisboa

Piso 0 - Loja 0.024A

☎ 211 156 500 @vgama@abreu.pt

C. C. Alegro - Alfragide

Piso 0 - Loja 041

☎ 211 156 880 @alegro@abreu.pt

Dolce Vita Tejo - Amadora

Piso 0 - Loja 59

☎ 214 787 330 @dvtejo@abreu.pt

LouresShopping - Loures

Piso 1 - Loja 1027

☎ 211 155 610 @louresshop@abreu.pt

Strada Shopping & Fashion Outlet - Odivelas

Piso 2 - Loja 2027

☎ 219 344 700 @odivelas@abreu.pt

Oeiras Parque - Oeiras

Piso 2 - Loja 2007

☎ 211 155 620 @oeirasshop@abreu.pt

Margem Sul Tejo

Almada Forum - Almada

Piso 1 - Loja 1.02

☎ 212 508 250 @foralmada@abreu.pt

Forum Barreiro - Barreiro

Piso 1 - Loja 1.12

☎ 212 064 650 @barreiro@abreu.pt

Forum Montijo - Montijo

Piso 0 - Loja 011A

☎ 211 155 600 @fmontijo@abreu.pt

RioSul Shopping - Seixal

Piso 0 - Loja 0.012

☎ 212 276 200 @riosul@abreu.pt

Açores

C. C. Parque Atlântico

Piso 0 - Loja 0.25

☎ 296 000 710 @parqueatlantico@abreu.pt

Albufeira

AlgarveShopping

Piso 0 - Loja 0.109

☎ 289 560 290 @algarveshop@abreu.pt

Aveiro

Glicínias Plaza

Piso 0 - Loja 57B

☎ 234 004 730 @glicinias@abreu.pt

Braga

Braga Parque

Piso 1 - Loja 114

☎ 253 250 160 @bragaparque@abreu.pt

Carregado

Campera Outlet Shopping

Piso 0 - Loja 0.43

☎ 263 856 070 @campera@abreu.pt

Cascais

CascaisShopping

Piso 0 - Loja 80

☎ 214 604 260 @cascaisshop@abreu.pt

Coimbra

Dolce Vita Coimbra

Piso 2 - Loja 201

☎ 239 007 190 @dvcoimbra@abreu.pt

Forum Coimbra

Piso 0 - Loja 0.42

☎ 239 801 460 @fcoimbra@abreu.pt

Covilhã

SerraShopping

Piso 0 - Loja 0.83

☎ 275 002 240 @serrashop@abreu.pt

Funchal

Aeroporto da Madeira

Piso 1 - Partidas, Loja 1053 [07 às 21 horas]

☎ 291 205 980 @aeromadeira@abreu.pt

Madeira Shopping

Piso 0 - Loja 0.036B

☎ 291 006 540 @madeirashop@abreu.pt

Guimarães

Espaço Guimarães

Piso 1 - Loja 1.78

☎ 253 539 940 @espacoguim@abreu.pt

Setúbal

C. C. Alegro - Setúbal

Loja 0.004B

☎ 265 100 150 @alegrosetubal@abreu.pt

Sintra

Forum Sintra

Piso 0 - Loja 0.76

☎ 211 155 890 @fsintra@abreu.pt

Vila Real

Dolce Vita Douro

Piso 2 - Loja 220

☎ 259 001 120 @dvdouro@abreu.pt

Viseu

Palácio do Gelo Shopping

Piso 2 - Loja 222 A/B

☎ 232 483 510 @palaciogelo@abreu.pt

DISPOMOS DE UMA REDE PRÓPRIA COM CERCA DE 140 LOJAS EM TODO O TERRITÓRIO CONTINENTAL, AÇORES E MADEIRA

TAMBÉM PRESENTES EM

ANGOLA (LUANDA)

**BRASIL (RIO DE JANEIRO - SÃO PAULO
RECIFE - PORTO ALEGRE - BELO HORIZONTE)**

ESPAÑA (MADRID - BARCELONA)

USA (ORLANDO)

Informações sobre o seu agente